



REVISTA FACERES PESQUISA



Revista de Divulgação
das Atividades
Científicas da FACERES

Ano 1, nº 2, v. 2
Publicação semestral

Acesse:
faceres.com.br/pesquisa

INTERNACIONALIZAÇÃO FACERES

Fique por dentro das novidades
do nosso processo de
internacionalização.

A PESQUISA PARA O ESTUDANTE DE MEDICINA

Tudo o que você precisa para
publicar um artigo científico.

Eventos científicos, editais,
iniciações científicas,
publicações e muito mais
conteúdo desenvolvido pelo
setor de pesquisa da FACERES.

CURSO TEÓRICO PRÁTICA DE REVISÃO DE LITERATURA

Saiba como foi o primeiro
curso de revisão da
FACERES e confira os
artigos publicados.

Ainda nesta edição:

PESQUISA NA PRÁTICA

Iniciada a coleta de dados do projeto
científico "A utilização de plantas
medicinais pelos usuários da
atenção primária de saúde" na
4ª Edição da Caravana da Saúde.

Confira a lista de aprovados
para a 2ª Edição do
Almanaque da Saúde.



Junte-se a nossa família!

APRESENTAÇÃO

A Revista FACERES Pesquisa é uma iniciativa destinada à divulgação das atividades científicas da Faculdade Ceres (FACERES). Foi criada pelo Departamento de Pesquisa como uma maneira de ampliar a visibilidade das atividades de pesquisas realizadas pelos diversos membros da instituição de ensino superior (IES), incluindo docentes e discentes.

Ao divulgar a comunidade acadêmica as práticas comprovadamente bem-sucedidas ou inovadoras, a revista oferece uma plataforma para revisão e disseminação dessas práticas, fortalecendo assim a qualidade e a relevância do ensino e da pesquisa na instituição. Assume um papel importante como ferramenta para os docentes da instituição, possibilitando o desenvolvimento do raciocínio crítico por meio da análise das atividades científicas da IES. Além disso, ao apresentar as publicações científicas produzidas na FACERES, ela incentiva os professores a contribuírem para o corpo de conhecimento dentro de suas respectivas áreas.

A revista também desempenha um papel importante ao divulgar os grupos de pesquisa existentes na instituição, incentivando a colaboração e a produção conjunta de conhecimento. Dessa forma, ela se posiciona como um veículo fundamental para o fomento da pesquisa e para a disseminação do conhecimento na comunidade acadêmica da FACERES.

Nesta edição, enfatizamos a iniciativa "Pesquisa na Prática", que proporcionou aos estudantes de medicina uma imersão na comunidade, permitindo-lhes identificar problemas de pesquisa locais e desenvolver projetos que possam mensurar seu impacto. Além disso, é relevante destacar os avanços no processo de internacionalização da instituição. Programas e ações foram consolidadas, inserindo a FACERES no cenário internacional por meio de cooperação com outras instituições, transferência de conhecimento, mobilidade acadêmica de docentes e estudantes, admissão de alunos estrangeiros, incentivo à publicação e participação em eventos internacionais

Então, temos a grande satisfação de publicar a 2ª edição da Revista eletrônica FACERES PESQUISA, que tem como principal objetivo estimular e promover a produção científica entre os membros acadêmicos da FACERES.

Em suas edições semestrais, os leitores encontrarão informações sobre programas de bolsas institucionais e de agências de fomento, eventos científicos e cursos para o aprimoramento acadêmico e profissional, bem como convênios internacionais de ensino, pesquisa e mobilidade acadêmica, entre outras atividades científicas.

Tamara Veiga Faria, PhD

Talita Caroline de Oliveira Valentino, PhD

REVISTA FACERES PESQUISA

Revista de Divulgação das Atividades Científicas
da FACULDADE CERES (FACERES)

FEVEREIRO DE 2024

DIRETOR GERAL FACERES

Prof. Dr. Toufic Anbar Neto

PRODUÇÃO

Departamento de Pesquisa
Discentes do Curso de Graduação
em Medicina
Carolina De Marqui Milani
Giulia Aparecida Regiani

DIVULGAÇÃO

Departamento de Comunicação

DIAGRAMAÇÃO

Carolina De Marqui Milani
Giulia Aparecida Regiani
Tayse Silva Farias
Flávio José de Mesquita Junior

REVISÃO

Profa. Dra. Norma Barbosa Novaes Marques
Prof. Dr. Toufic Anbar Neto

CORPO EDITORIAL

EDITORES

Profa. Dra. Tamara Veiga Faria
Profa. Dra. Talita Caroline de
Oliveira Valentino

CONSELHO EDITORIAL

CORPO DOCENTE

Prof. Dr. Toufic Anbar Neto
Prof. MSc. Jorge Augusto Feldens
Profa. Dra. Norma Barbosa
Novaes Marques

CORPO DISCENTE

Carolina De Marqui Milani
Giulia Aparecida Regiani

ESTRUTURA FÍSICA

O Departamento de Pesquisa está **localizado na ala Leste do campus FACERES**. Tem um espaço físico com área total de 15,06m X 9,57m (144 m²). Composto por 9 nove salas: Secretaria de Pesquisa, Secretaria de Pós-Graduação, Comitê de Integridade em Pesquisa e Propriedade Intelectual (CIPPI), Sala de Reunião de Pesquisadores, Desenho de Estudo e Análise Estatística, Comitê de Internacionalização, Revista Eletrônica FACERES Pesquisa e Revista Científica Ceres, Comitê de Ética no Uso de Animais (CEUA), e estações de trabalho, conhecidos como workstation.

O Departamento de Pesquisa conta com profissionais especializados que orientam docentes e discentes para o desenvolvimento de diversos tipos de pesquisa científica, desde o planejamento e execução à divulgação, por meio das produções científicas.



Espaços de trabalho da equipe de pesquisa (Workstation) e sala do Comitê de Internacionalização da FACERES.



Secretaria do Departamento de Pesquisa e da Secretaria da Pós-Graduação. Estes espaços são dedicados ao atendimento dos alunos e professores da graduação e da pós-graduação da FACERES.



Sala exclusiva do Comitê de Ética no Uso de Animais (CEUA) e da Revista Eletrônica e Científica.



Salas de reunião dos pesquisadores e alinhamento dos projetos de pesquisa em desenvolvimento com os alunos e/ou professores.

VEJA UM POQUINHO DE TUDO QUE ROLOU...

- ✓ Mais de 1500 congressistas de todo o Brasil
- ✓ Mais de 24h de transmissão ao vivo
- ✓ 31 profissionais de Pesquisa renomados (Nacional e Internacional) participando como palestrante e/ou moderador.
- ✓ Mais de 106 trabalhos submetidos
- ✓ 77 trabalhos aprovados
 - 12 na modalidade Pesquisa Original
 - 45 na modalidade Relato de Experiência
 - 20 na modalidade Revisão de Literatura

O evento representou um marco significativo, contribuiu efetivamente para o avanço da pesquisa, através do compartilhamento de insights, experiências e estratégias que impulsionaram a excelência em todas as fases do processo de pesquisa. Palestrantes de renome destacaram o papel institucional na integridade da pesquisa científica, desde a concepção até a publicação. Coletivamente, exploramos formas de aprimorar nossas abordagens de pesquisa, colaborando em busca de avanços científicos significativos, sempre com o compromisso de respeitar, garantir e assegurar todas as etapas éticas da pesquisa.

31 Profissionais de Pesquisa renomados



Abertura do evento
Dra Tamara Veiga, coord. do Comitê de ética em Pesquisa da FACERES.
MSc Jorge Feldens, coord. do Comitê de Internacionalização FACERES.
Dra Talita Valentino, coord. do Departamento de Pesquisa da FACERES.

Palestra: Boas práticas em pesquisa: sobre a integridade ética da pesquisa

<https://www.youtube.com/watch?v=hMlffSm0mKM>



4º SIEPS

SIMPÓSIO INTERNACIONAL DE ENSINO E PESQUISA EM SAÚDE

31AGO-02SET
2023
FACERES
"BOAS PRÁTICAS EM PESQUISA"



1º Dia - 31/08/2023
Privacidade, Ética e Gestão de Dados na Ciência e nas Organizações



2º Dia - 01/09/2023
Pesquisa clínica e suas implicações na prática



Palestra : Oportunidades de pesquisa através da IFMSA Brasil: Uma organização estudantil internacional com atuação e incentivo à pesquisa científica

<https://www.youtube.com/watch?v=H06HmR-g88I>



Mesa redonda entre representantes renomados da Comissão Nacional de Ética em Pesquisa - Conep, Universidade Estadual de Campinas – Unicam, Instituto Butantan, São Paulo e UNICAMP

<https://www.youtube.com/watch?v=u1JKi2SUfYM>

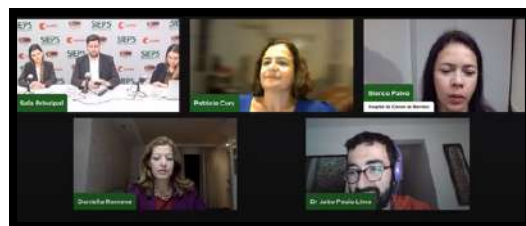

<https://www.youtube.com/watch?v=P4XSPTdzJaE>

Mesa redonda entre representantes renomados da Faculdade de Medicina FACERES, Divisão de Oncologia-Hematologia, Américas - IConN e Hospital de Câncer de Barretos

Palestra: Como aumentar a validade do seu instrumento de pesquisa? Estratégias para criar um formulário de avaliação eficaz



<https://www.youtube.com/watch?v=P4XSPTdzJaE>



3º Dia - 02/09/2023
Compartilhando experiências éticas em pesquisa entre a CONEP e os CEPs

Abertura do 3º Café Virtual dos CEPs



Oficina 1: Análise ética do TCLE e RCLE

<https://www.youtube.com/watch?v=bLPTBLGTCRg>

SAVE THE DATE

5º SIEPS

SIMPÓSIO INTERNACIONAL DE ENSINO E PESQUISA EM SAÚDE

25 a 28
SETEMBRO 2024



Oficina 2: Aspectos lingüísticos da elaboração do Parecer Consubstanciado

<https://www.youtube.com/watch?v=BnxZVvKND0Q>



Quais os desafios das Pesquisas de CHS na visão da CONEP e do CEP?

<https://www.youtube.com/watch?v=2GsnWGH6cRU>

DEPTO. DE PESQUISA



O **Departamento de Pesquisa** assume um papel essencial no **contínuo aprimoramento** do curso de **medicina**, contribuindo para **fortalecer** os pilares fundamentais do **ensino, pesquisa e extensão**, conforme preconizado pelo Ministério da Educação (MEC). Suas iniciativas concentram-se na **promoção do desenvolvimento acadêmico e profissional dos estudantes**, destacando a relevância da pesquisa como um **componente integrador** e enriquecedor.

Profa. Dra. Talita Valentino
Pesquisadora e Coordenadora
do Departamento de Pesquisa



Profa. Dra. Tamara Veiga
Pesquisadora



Prof. MSc. Jorge Feldens
Coordenador do Comitê de
Internacionalização



Flávio Mesquita
Assistente de Pesquisa



Cássio Berti
Assistente de Pesquisa



Tayse Farias
Assistente de Pesquisa



Maria Eduarda
Secretária da Pesquisa



Prof. Dr. Luís Fernando Segala
Bioestatístico



Profa. MSc. Ana Letícia
Docente



Prof. Dr. Glauber Lopim
Pesquisador



Prof. Dr. Rogério Castro
Pesquisador



Acesse o QR Code e saiba mais sobre como os projetos de pesquisa podem ser desenvolvidos e executados em conjunto com o Departamento de Pesquisa; Iniciação Científica; bolsas de iniciação científica e editais.



WhatsApp /
Departamento de Pesquisa

Saiba mais sobre o compromisso, incentivo e apoio a pesquisa científica e ao programa de iniciação científica na FACERES.



Web page
FACERES



PREPAREM-SE,

VEM AÍ...

50 SIEPS

SIMPÓSIO INTERNACIONAL DE ENSINO E PESQUISA EM SAÚDE



OFICINAS E MUITO APRENDIZADO PRÁTICO



MESA REDONDA

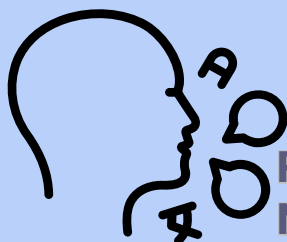

PALESTRANTES NACIONAIS

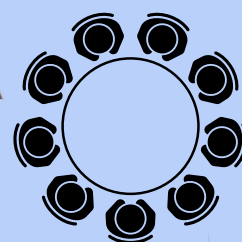

PREMIAÇÕES DE TRABALHOS CIENTÍFICOS



ÉTICA EM PESQUISA CLÍNICA



PALESTRANTES INTERNACIONAIS



4º CAFÉ VIRTUAL DOS CEPS



ideas



De 25 a 28 de Setembro de 2024

INTERDISCIPLINARIEDADE

FACERES

A **INTERDISCIPLINARIEDADE** É A INTEGRAÇÃO DE **VÁRIAS CIÊNCIAS**. É A CONSTRUÇÃO DO SABER A PARTIR DA **RELAÇÃO DE VÁRIAS ÁREAS DO CONHECIMENTO**.

A **FACERES** INCENTIVA E APOIA A INTERDISCIPLINARIEDADE EM DIVERSAS ATIVIDADES, DESTACANDO AS **DESENVOLVIDAS** NO **PROGRAMA DE INICIAÇÃO CIENTÍFICA**, EM QUE OS ALUNOS SÃO ENCORAJADOS A EXPLORAR QUESTÕES MÉDICAS SOB VÁRIAS PERSPECTIVAS.

A **FLEXIBILIDADE** E A **INTERDISCIPLINARIEDADE** ESTÃO PRESENTES POR MEIO DE UNIDADES CURRICULARES DO CURSO QUE SÃO **INTEGRADAS** ENTRE VÁRIAS DISCIPLINAS PERMITINDO UM CONTEXTO MAIS AMPLO E APLICADO DAS ÁREAS, DAS DISCIPLINAS OPTATIVAS QUE PERMEIA TODO O CICLO INICIAL E PRÉ-CLÍNICO DO CURSO, DAS ATIVIDADES DE EXTENSÃO DEVIDAMENTE **INSERIDAS** NO CURRÍCULO QUE PERMITEM A ATUAÇÃO **MULTIPROFISSIONAL** E **MULTIDISCIPLINAR**, DAS ATIVIDADES **COMPLEMENTARES** QUE PERMITEM AO ALUNO TRILHAR E MOLDAR UMA FORMAÇÃO ÚNICA E DO PROGRAMA DE INICIAÇÃO CIENTÍFICA.

DISCIPLINA DE HABILIDADES DE PESQUISA CIENTÍFICA

PLANEJAMENTO E DESENVOLVIMENTO DA DISCIPLINA DE PESQUISA CIENTÍFICA DA FACERES

Liz, você está sabendo?

A FACERES INICIOU EM 2022 A REESTRUTURAÇÃO DAS DISCIPLINAS DE HABILIDADE DE PESQUISA CIENTÍFICA. ESSA REESTRUTURAÇÃO FAVORECE E INCENTIVA DOCENTES E DISCENTES A PESQUISAR E PUBLICAR SEUS RESULTADOS. NESTE CENÁRIO, NÓS PODEMOS PRODUZIR EM DIVERSOS FORMATOS, DE ACORDO COM AS ORIENTAÇÕES DOS PROFESSORES.



Amiga, você ouviu?!

A instituição apoia e incentiva a pesquisa científica. Reestruturaram 4 etapas para desenvolvermos habilidades científicas.



“

Nessa nova estrutura, o aluno desenvolve habilidade de escrita, leitura, raciocínio crítico, distingue a linguagem científico da leiga, além de apresentar pelo menos três produções científicas em seu currículo. Ao longo desse processo, os discentes também discutem a ética em pesquisa durante as análises dos artigos científicos e na elaboração dos projetos de pesquisa. Para isso, a coordenação do CEP tem o compromisso de ministrar aulas e propor atividades nas quatro etapas das disciplinas de Habilidades de Pesquisa Científica.

Afirma a coordenadora do Departamento de Pesquisa da FACERES.
Dra. Talita Valentino.

”

ARTIGO CIENTÍFICO PUBLICADO, DEMONSTRANDO COMO FICOU A DISCIPLINA EM CADA ETAPA DO CURSO DE MEDICINA...



Planejamento e desenvolvimento da disciplina de pesquisa científica no curso de medicina: um estudo descritivo

Planning and development of the discipline of scientific research in medical school: a descriptive study

DOI:10.34119/bjhrv7n1-084

Recebimento dos originais: 05/12/2023
Aceitação para publicação: 08/01/2024

Figura 1. Reestruturação da Disciplina de Habilidades de Pesquisa Científica, Graduação em Medicina FACERES.

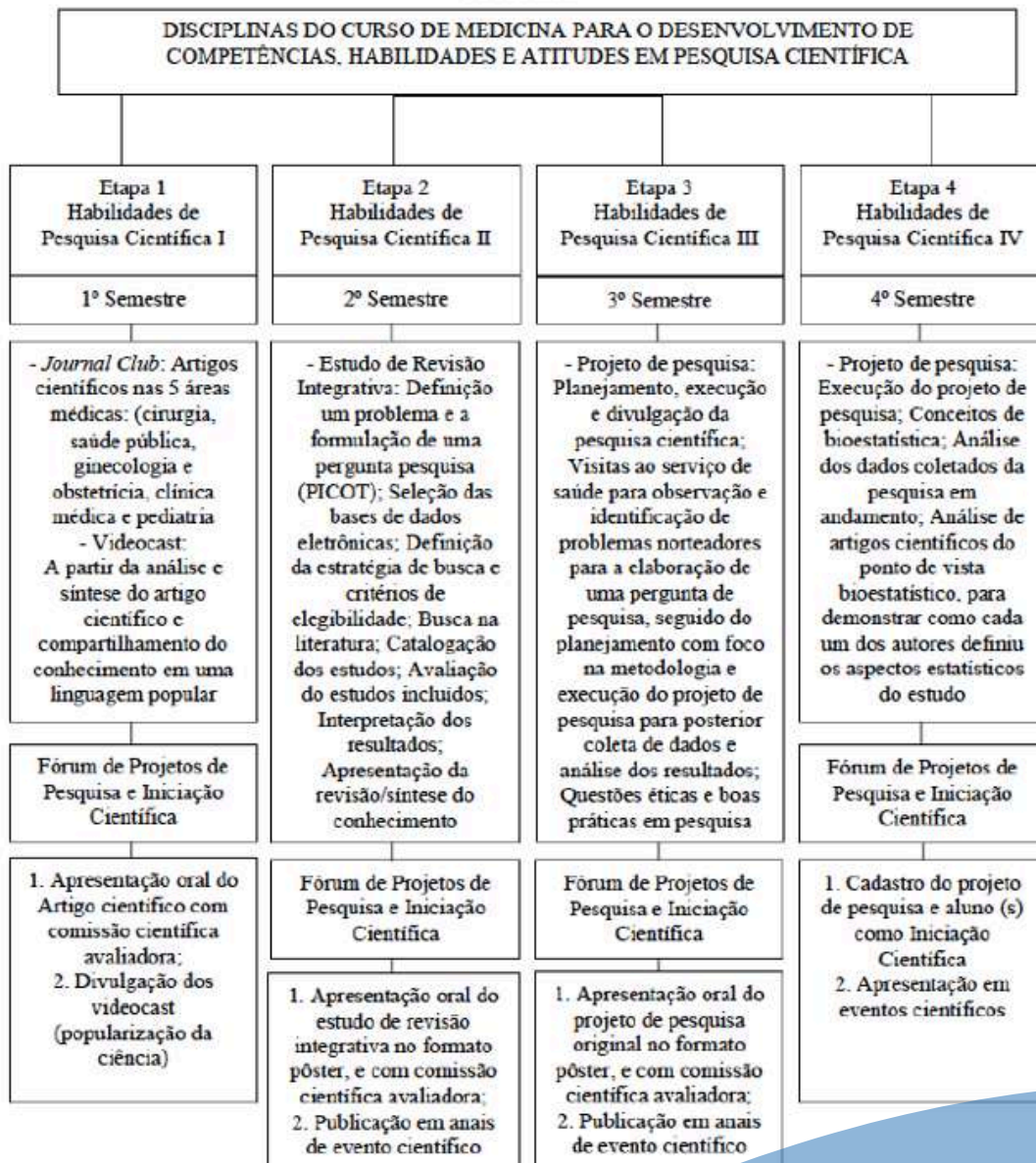

Fonte: Os autores, 2023.



PESQUISA NA PRÁTICA

2ª EDIÇÃO DO CURSO DE REVISÃO SISTEMÁTICA DE LITERATURA

ai!

PESQUISANDO na PRÁTICA



O SUCESSO FOI TANTO QUE NÃO DEU PRA PARAR NO PRIMEIRO. CONFIRA A SEGUIR AS ÚLTIMAS PRODUÇÕES CIENTÍFICAS DESENVOLVIDAS NO CURSO.

Confira os últimos artigos científicos que foram publicados!



Brazilian Journal of Health Review
ISSN: 2595-6825

INFLUÊNCIA DAS DOENÇAS RENAIS CRÔNICAS NO DESENVOLVIMENTO OU AGRAVO DA DOENÇA DE ALZHEIMER: ESTUDO DE REVISÃO INTEGRATIVA

Carolina de Marqui Milani; Lívia Lima e Silva Pessoa; Gustavo Cipullo Nesteruk Moreira; Alexandre Dantas Gimenes; Carla Patrícia Carlos; Fabiana de Campos Gomes; Juscielle Brogin Moreli
<https://ojs.brazilianjournals.com.br/ojs/index.php/BJHR/article/view/65648>

DOI: 10.34119/bjhrv6n6-417

COMPARAÇÃO ENTRE AS METODOLOGIAS ATIVAS DA APRENDIZAGEM BASEADA EM PROBLEMAS (PBL) E DA APRENDIZAGEM BASEADA EM EQUIPES (TBL) NA EDUCAÇÃO MÉDICA: ESTUDO DE REVISÃO SISTEMÁTICA DA LITERATURA

Cárita Chagas Gomes; Leonardo Sousa Chagas; Aglaube Chagas Gomes; Talita Caroline de Oliveira Valentino; Tamara Veiga Faria
<https://ojs.brazilianjournals.com.br/ojs/index.php/BJHR/article/view/66300>

DOI: 10.34119/bjhrv7n1-080

OS DETERMINANTES SOCIAIS E CLÍNICOS RELACIONADOS COM A SÍNDROME METABÓLICA EM ADULTOS E IDOSOS: UMA REVISÃO SISTEMÁTICA DE LITERATURA

José Mauro Marques Pereira Junior; Jessica Rocha de Oliveira; Andreia Francesli Negri Reis; Fabiana de Campos Gomes; Juscielle Brogin Moreli
<https://ojs.brazilianjournals.com.br/ojs/index.php/BJHR/article/view/65647>

DOI: 10.34119/bjhrv6n6-416



Brazilian Journal of Health Review
ISSN: 2595-6825

EFEITOS DO TRATAMENTO COM IBOGAÍNA EM DEPENDENTES DE OPIÓIDES: UMA REVISÃO INTEGRATIVA

Fernanda Leticia dos Santos Matta; Vivian Frigo Batista; Alexandre Dantas Gimenes; Carla Patrícia Carlos; Flávio Augusto Naoum.
<https://ojs.brazilianjournals.com.br/ojs/index.php/BJHR/article/view/65646>

DOI: 10.34119/bjhrv6n6-415

PUBLICAÇÃO EM ANAIS DE EVENTOS

ASSOCIAÇÃO DO ÁLCOOL E CIGARRO ELETRÔNICO NO DESENVOLVIMENTO PRECOCE DE DOENÇAS CARDIOVASCULARES: ESTUDO DE REVISÃO DA LITERATURA

Flávio Galatti Marchiori; Ana Beatriz Fernandes; Ronaldo Gaspar Bottino Quicoli; Samuel Gama E Veneziano; Matheus de Lima Ribeiro ACESSE:

<https://www.even3.com.br/anais/4-sieps-e-3-cafe-virtual/686501-associacao-do-alcool-e-cigarro-eletronico-no-desenvolvimento-precoce-de-doencas-cardiovasculares--estudo-de-revis/>

DETERMINANTES DE SAÚDE E O USO DA TELEMEDICINA NA EDUCAÇÃO MÉDICA: REVISÃO DE LITERATURA

Elis Betete Serrano; Otávio Augusto Fonseca Veiga; Ryan Victor Aparecido Souza; Samuel Gama E Veneziano; Matheus de Lima Ribeiro*2, Ronaldo Gaspar Bottino Quicoli

ACESSE:

<https://www.even3.com.br/anais/4-sieps-e-3-cafe-virtual/687317-determinantes-de-saude-e-o-uso-da-telemedicina-na-educacao-medica--revisao-de-literatura/>

PESQUISA NA PRÁTICA

HORTA TERAPÊUTICA



Trata-se de um Programa de Extensão para elaboração e implementação de uma horta terapêutica contendo as principais variedades de plantas medicinais utilizadas por usuários da atenção básica de saúde local, e suas implicações.

As 30 plantas medicinais selecionadas para composição da horta terapêutica foram definidas através de levantamento realizado com usuários da atenção básica de saúde dos municípios de São José do Rio Preto e Guapiaçu, no interior do estado de São Paulo.

O programa irá contar ainda com projeto de arrecadação de garrafas PET, que serão utilizadas na elaboração da horta vertical, e de resíduos sólidos orgânicos para alimentar a composteira, que também é parte do programa.

As espécies que se beneficiarem do plantio direto no solo serão dispostas em forma de mandala.

Plantio, manutenção e pesquisa sobre as espécies será dividido por função terapêutica e de responsabilidade de uma dupla formada por um funcionário da instituição e um aluno de iniciação científica selecionado através de edital.

O projeto prevê a disponibilização das plantas para a população, em sua forma fresca ou seca, de acordo com a indicação terapêutica.



SE VOCÊ CURTIU AS AÇÕES PROPOSTAS PELO PROGRAMA. FIQUE DE OLHO NO EDITAL DE INICIAÇÃO CIENTÍFICA QUE SERÁ PUBLICADO.

MENOS DESPERDÍCIO

Veja como funciona uma composteira

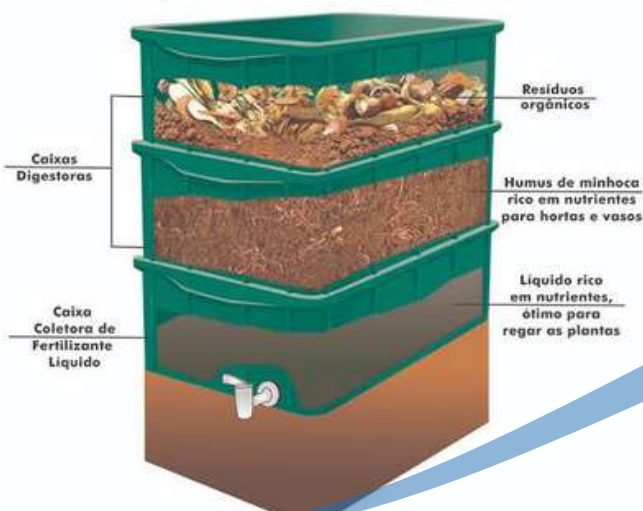

OBJETIVOS SUSTENTÁVEL
17 OBJETIVOS PARA TRANSFORMAR NOSSO MUNDO

3 SAÚDE E BEM-ESTAR



Objetivo 3. Assegurar uma vida saudável e promover o bem-estar para todos, em todas as idades



**VENHA
CONHECER
E FAZER
PARTE
DA NOSSA
HORTA.**

PESQUISA NA PRÁTICA

ALUNOS DA 3ª ETAPA FORAM À UBS SANTO ANTÔNIO PARA ELABORAÇÃO DE UMA PERGUNTA DE PESQUISA

Em geral, uma pesquisa científica surge a partir da observação, seguida pela definição e escolha da questão a responder. Conhecer o local onde se pretende realizar a pesquisa é um dos requisitos básicos para formular a questão de um estudo.



Por meio da disciplina de Habilidades de Pesquisa Científica, os alunos da Turma 21 da FACERES realizaram visita técnica à Unidade Básica de Saúde Santo Antônio.

Durante a visita, os alunos puderam selecionar e elaborar uma questão de pesquisa relevante, e principalmente uma que pudesse ser transformada em pesquisa válida e factível.

As perguntas de pesquisa desenvolvidas serão norteadoras para elaboração de um projeto de pesquisa, que futuramente se tornará uma publicação.



ESTA FOI MAIS UMA ETAPA QUE FAZ PARTE DA REESTRUTURAÇÃO DA DISCIPLINA DE HABILIDADE EM PESQUISA DA FACERES. CONCLUÍDA COM SUCESSO.

PESQUISA NA PRÁTICA

Lista de aprovados no EDITAL 002/2023 - PROCESSO SELETIVO DE ALUNOS PARA DESENVOLVIMENTO DA 3ª EDIÇÃO DO ALMANAQUE DA SAÚDE - FACERES



Luma Stefania Macri Ohara - T18

Cárita Chagas Gomes - T20

Kauana Verginia Prevital - T21

Carolina De Marqui Milani - T20

Aglaupe Chagas Gomes - T17

Henrique Tofoli Vieira Machado - T19

Silvio de Melo Scandiuizzi - T19

Elis Betete Serrano - T19

Itaricely Istolé Castro de Assis - T19

Pedro Henrique Correia Vilela - T17

Camilly Frigeri - T19

Giuliana Saurin Sanfelice Andre - T22

Camilly Zeitune Pedro - T21

Victória Becker Marin Fernandez - T17

Lívia Lima e Silva Pessoa - T20

Leonardo Sousa Chagas - T15

Ana Cristina Moron Gagliardi - T18

Hellen Trindade Gonçalves Tonello - T23

Lorraine Cristina dos Santos Junqueira - T22

Arthur Tramuja Grisolia Assad - T18

Marcos Tadeu Guardia Junior - T17

Carolina Lie Nanami - T22

Camila Locali Couto Elias - T17

Pedro Henrique Mazzi Dias - T18

O Almanaque da Saúde da Faceres é uma publicação anual produzida por alunos e professores do Curso de Medicina da Faceres. Tem como objetivo promover educação em saúde, de forma criativa e lúdica, para a população em geral.

ALMANAQUE DA SAÚDE

2ª Edição. Vol 1 - Ano 2023

Conheça os
autores da edição



Giulia Regiani



Silvio Scanduzzi



Henrique Tofoli



Rodrigo Zerati



Luciana Paraiso



Ana Flávia Dela Cruz



Marillis Rieo



Mariana Ishizava



Kauana Prevital



Cristian Ishibashi



Carolina Milani

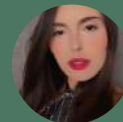

Nhaomy Cunha



Gabriela Domingues



Emenny Lopes



Wilson Filho



Beatriz Primo



Giovana Domingues



Luma Ohara



Camila Alves



Camilly Frigeri



Livia Pessoa



Tayse Farias



Toufie Anbar



Milena Ramos



Flávio Marechiori



Tamara Veiga
Valentina Veiga



Talita Valentino



Norma Novaes



Cássio Leandro

O Almanaque da Saúde da Faculdade CERES - FACERES, desde sua primeira edição, tem funcionado como um elo entre gerações, resgatando memórias culturais e oferecendo orientações de saúde de maneira única.

O Almanaque da Saúde não apenas preserva tradições valiosas, mas também se revela como uma ferramenta eficaz para disseminar conhecimento, promover a saúde e enriquecer a experiência acadêmica na FACERES. Sua contribuição é notória não apenas no âmbito interno da instituição, mas também como um veículo de impacto na comunidade, cumprindo uma missão educativa vital.



ALMANAQUE DA SAÚDE

2ª Edição. Vol 1 - Ano 2023

ORIENTAÇÃO EM SAÚDE por meio da distribuição da 2ª Edição do Almanaque da Saúde na 4ª Caravana da Saúde FACERES

O lançamento da Segunda Edição do Almanaque da Saúde FACERES ocorreu no dia 11 de novembro de 2023.

Na ocasião, os autores da edição estavam presentes, autografando os exemplares para amigos, familiares e para toda a população que participou do evento.

Ao todo, foram impressas 11000 mil cópias (5000 mil na primeira edição e 6000 na segunda edição), para distribuição em ações educativas nas comunidades e população geral regional.



RECADOS



COMITÊ DE ÉTICA E PESQUISA FACERES



O Comitê de Ética em Pesquisa da FACERES, CEP-FACERES é participante ativo do projeto CONEP-ACREDITA, que tem como propósito uma maior eficiência na gestão da análise ética dos protocolos de pesquisa em âmbito nacional, fortalecendo as atividades do CEP ao lado da CONEP, estreitando os laços com instituições externas e promovendo uma abordagem colaborativa na avaliação ética de pesquisas.

A ACREDITAÇÃO dos Comitês de Ética em Pesquisa trata da descentralização do Sistema CEP/Conep. Neste processo, a Conep concede uma certificação de autonomia aos CEPs ACREDITADOS para análise ética dos protocolos de áreas especiais e risco elevado envolvendo seres humanos.

A infraestrutura do CEP-FACERES é projetada para atender às demandas de sua função, com espaço exclusivo dedicado ao Comitê de Ética, com atendimento de **segunda** à **sexta-feira**, das **9h** às **16h**.

Telefone e WhatsApp: 17 3201-8206

A FACERES participou do Treinamento para o Sistema CEP/Conep nos dias 26 e 27 de Outubro de 2023 em Brasília-DF.



Dra Tamara Veiga, coordenadora do CEP-FACERES; Dr. Carlos Alberto, membro da Conep e Dra Talita Valentino, coordenadora do Departamento de Pesquisa da FACERES

"Nossa participação nesse projeto reforça o compromisso do CEP FACERES em garantir que todas as pesquisas realizadas em nossa instituição atendam aos mais altos padrões éticos, protegendo os direitos e o bem-estar dos participantes" - Dra Tamara Veiga Faria, coordenadora do CEP-FACERES



Representante do Departamento de Pesquisa, Dra Talita Valentino e do CEP da FACERES, Dra Tamara Veiga, junto aos representantes da Conep: Oscar Paniz, Representante de Participante de Pesquisa (RPP); Roseli Nomura, Coordenadora-adjunta e Elizabeth xxx, assessora da Conep.



Dra Talita Valentino, coordenadora do Departamento de Pesquisa; Raísa Sfalini, assessora da Conep; Dra Tamara Veiga, coordenadora do CEP-FACERES.

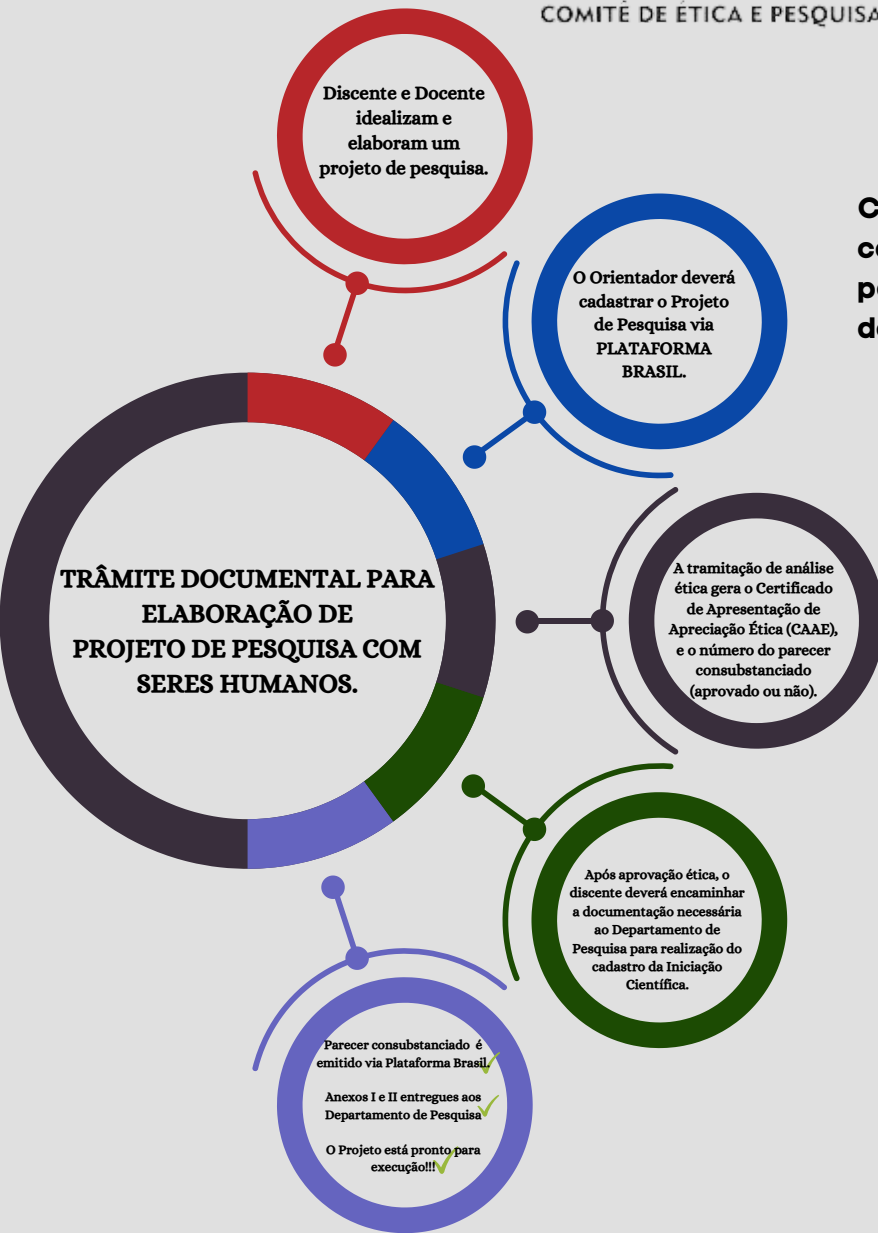

Artigo Científico Publicado na
BRAZILIAN JOURNAL OF HEALTH REVIEW.

Checklist para elaboração do termo de consentimento livre e esclarecidos para participantes de pesquisa clínica: estudo descritivo narrativo.

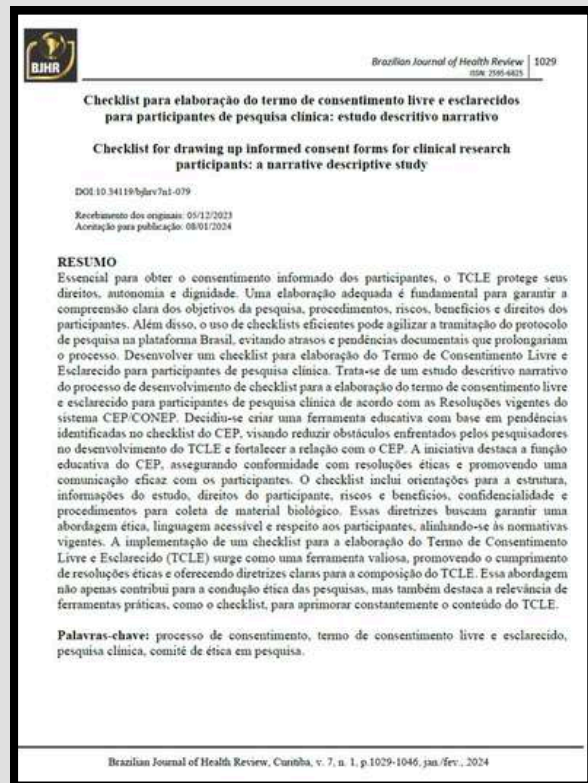

ACESSE:
DOI: [HTTPS://DOI.ORG/10.34119/BJHRV7N1-079](https://doi.org/10.34119/BJHRV7N1-079)



- 1 Podem ser elaborados; Projetos Originais e Projetos de Revisão Sistemática. O ingresso do discente acontece por Edital (PICIN) ou por afinidade com o tema ou orientador.
- 2 A Plataforma Brasil (PB) é uma base nacional e unificada de registros de pesquisas envolvendo seres humanos.
- 3 Nesta etapa, o orientador e/ou pessoa delegada por ele, anexam, via PB, o protocolo da pesquisa (conjunto de documentos para que possam ser analisados).
- 4 Todos os links de acesso as documentações estão disponíveis no site da FACERES e, nos QR Code abaixo, o Departamento de Pesquisa fica à disposição para orientar discentes e docentes quanto à condução dos projetos de pesquisa.
- 5 Os documentos ANEXO I e ANEXO II são disponibilizados pelo Departamento de Pesquisa no momento da realização do cadastro da Iniciação Científica.



DOCUMENTAÇÃO PARA SER ANEXADA VIA PLATAFORMA BRASIL.



INFORMAÇÕES NECESSÁRIAS PARA CONDUÇÃO E DOCUMENTAÇÃO DA INICIAÇÃO CIENTÍFICA.



BIOTÉRIO E CEUA

Comissão de Ética em Uso de Animais Faceres



A aprovação de registro do Comitê de Ética no Uso de Animais (CEUA) foi publicada no Diário Oficial em 19 de maio de 2015.

O Biotério, desde sua construção em 2015, dispõe de espaço dedicado e exclusivo para o desenvolvimento de pesquisas. Em conjunto com o Conselho Nacional de Controle de Experimentação Animal - CONCEA e o Comitê de ética no uso de animais - CEUA, as pesquisas experimentais passam a ser sinônimo de produção científica qualificada em diversos ramos da ciência.



Dra. Profa. Carla P. Carlos,
responsável por diversos projetos
de **fisiopatologia experimental**.



Dra. Profa. Tamara V. Faria,
responsável por diversos projetos
do **Fruto Noni**,
quando utilizou espécies de
roedores..



Infraestrutura de pesquisa direcionada às pesquisas experimentais, com laboratórios de microbiologia, bioquímica e microscopia



O Currículo Lattes é uma ferramenta básica no mundo acadêmico. Ele permite que os alunos compartilhem suas próprias jornadas. O foco está em **experiências acadêmicas** e de **pesquisas**. O Currículo Lattes também se tornou um pré-requisito para estudantes que desejam ingressar em programas de **mestrado** ou **doutorado** e até em **residências médicas**. Isso ocorre porque as instituições de ensino avaliam o currículo para aceitar novos alunos.



Acesse e conheça a Plataforma Lattes.

Importante ser Atualizado



O currículo deve ser **sempre atualizado**, pois as experiências continuam e precisam ser inseridas no seu currículo, para atribuir ainda mais **peso** a esse documento.

Crie o hábito de revisá-lo periodicamente e de atualizá-lo sempre que **participar de algum evento**, por exemplo.

Encare o Currículo Lattes como um verdadeiro compromisso.

Afinal, não se esqueça: ele é a sua vitrine no mercado acadêmico.



O documento pode ser facilmente editado e atualizado na plataforma. No site, basta clicar em “Atualização do Currículo” e inserir seus dados de acesso para visualizar o seu perfil.



Currículo Lattes

Prezados professores e alunos, o Departamento de Pesquisa da FACERES encontra-se à disposição para auxiliá-los com as seguintes atividades relacionadas ao Currículo Lattes:

- Criação
- Atualização
- Esclarecimentos de dúvidas

Entre em contato pelo Whatsapp (17)3201-8207 ou procure o Departamento de Pesquisa.



- ★ **INDICAÇÕES DA LAPAROSCOPIA PARA AVALIAÇÃO DIAGNÓSTICA DE TRAUMA ABDOMINAL PEDIÁTRICO: REVISÃO DE LITERATURA INTEGRATIVA**
INDICATIONS FOR LAPAROSCOPY FOR DIAGNOSTIC ASSESSMENT OF PEDIATRIC ABDOMINAL TRAUMA: INTEGRATIVE LITERATURE REVIEW
Jose Mauro Marques Pereira Junior; Vivian Frigo Batista; Rogério Cardoso de Castro; Carla Patrícia Carlos; Jusciele Brogin Moreli; Flávio Augusto Naoum; Tatiane Iembo.
<https://ojs.brazilianjournals.com.br/ojs/index.php/BJHR/article/view/66298>
DOI: 10.34119/bjhrv7n1-078.
- ★ **INFLUÊNCIA DAS DOENÇAS RENAIS CRÔNICAS NO DESENVOLVIMENTO OU AGRAVO DA DOENÇA DE ALZHEIMER: ESTUDO DE REVISÃO INTEGRATIVA**
THE INFLUENCE OF CHRONIC KIDNEY DISEASE ON THE DEVELOPMENT OR WORSENING OF ALZHEIMER'S DISEASE: AN INTEGRATIVE REVIEW STUDY
Carolina de Marqui Milani; Lívia Lima e Silva Pessoa; Gustavo Cipullo Nesteruk Moreira; Alexandre Dantas Gimenes; Carla Patrícia Carlos; Fabiana de Campos Gomes; Jusciele Brogin Moreli
<https://ojs.brazilianjournals.com.br/ojs/index.php/BJHR/article/view/65648>
DOI: 10.34119/bjhrv6n6-417
- ★ **MAPEAMENTO E MELHORIA DOS PROCESSOS DE GESTÃO DA PESQUISA ACADÊMICA: ESTUDO DESCRITIVO NARRATIVO**
MAPPING AND IMPROVING THE PROCESSES OF MANAGING ACADEMIC RESEARCH: DESCRIPTIVE STUDY NARRATIVE
Tamara Veiga Faria; Silvio de Melo Scandiuzzi; Henrique Tofoli Vieira Machado; Amanda Fidelis de Oliveira; Cássio Berti Leandro; Tayse Silva Farias; Felipe Colombelli Pacca; Rogério Cardoso de Castro; Talita Caroline de Oliveira Valentino
<https://ojs.brazilianjournals.com.br/ojs/index.php/BJHR/article/view/66326>
DOI: 10.34119/bjhrv7n1-092
- ★ **PREDITORES FAVORÁVEIS E DESFAVORÁVEIS ASSOCIADOS À COBERTURA DA VACINA CONTRA O PAPILOMAVÍRUS HUMANO NO BRASIL: UM ESTUDO DE REVISÃO INTEGRATIVA**
FAVORABLE AND UNFAVORABLE PREDICTORS ASSOCIATED WITH HUMAN PAPILLOMAVIRUS VACCINE COVERAGE IN BRAZIL: AN INTEGRATIVE REVIEW STUDY
Lorraine Cristina dos Santos Junqueira; Anna Luiza Fagundes Vanzella; Paula Fagundes Rosa; Sulamita dos Santos Felix; Talita Caroline de Oliveira Valentino; Tatiane Iembo; Flávio Augusto Naoum; Rogério Cardoso de Castro; Tamara Veiga Faria
<https://ojs.brazilianjournals.com.br/ojs/index.php/BJHR/article/view/66307>
DOI: 10.34119/bjhrv7n1-087
- ★ **REVISÃO DE LITERATURA SOBRE AS CONSEQUÊNCIAS DO USO EXCESSIVO DE ANSIOLÍTICOS E ANTIDEPRESSIVOS POR JOVENS E ADOLESCENTES**
LITERATURE REVIEW ON THE CONSEQUENCES OF THE EXCESSIVE USE OF ANXIOLYTICS AND ANTIDEPRESSANTS BY YOUNG PEOPLE AND ADOLESCENTS
Valentina Aidar Piton; Giuliana Saurin Sanfelice André; Annelise Felix de Oliveira; Tomás Gabriel Jacomini; Rogério Cardoso de Castro; Tamara Veiga Faria; Tatiane Iembo
<https://ojs.brazilianjournals.com.br/ojs/index.php/BJHR/article/view/66306>
DOI: 10.34119/bjhrv7n1-086
- ★ **FATORES TERATOGÊNICOS E O DESENVOLVIMENTO DE CARDIOPATIAS CONGÊNITAS: ESTUDO DE REVISÃO INTEGRATIVA**
TERATOGENIC FACTORS AND THE DEVELOPMENT OF CONGENITAL CARDIOPATHIES: AN INTEGRATIVE REVIEW STUDY
Larissa Andressa Gome Lucio De Medeiros Passos; Isadora de Lima Fujinami Tano; Lunna de Moraes Iasnor; Mariana Silveira Prado; Rogério Cardoso de Castro; Tatiane Iembo; Tamara Veiga Faria
<https://ojs.brazilianjournals.com.br/ojs/index.php/BJHR/article/view/66305>
DOI: 10.34119/bjhrv7n1-085



- ★ **PLANEJAMENTO E DESENVOLVIMENTO DA DISCIPLINA DE PESQUISA CIENTÍFICA NO CURSO DE MEDICINA: UM ESTUDO DESCRITIVO**
PLANNING AND DEVELOPMENT OF THE DISCIPLINE OF SCIENTIFIC RESEARCH IN MEDICAL SCHOOL: A DESCRIPTIVE STUDY
Talita Caroline de Oliveira Valentino; Carolina de Marqui Milani; Cárita Chagas Gomes; Norma Barbosa Novaes Marques; Felipe Colombelli Pacca; Patrícia Maluf Cury; Toufic Anbar Neto; Tamara Veiga Faria
<https://ojs.brazilianjournals.com.br/ojs/index.php/BJHR/article/view/66304>
DOI: 10.34119/bjhrv7n1-084

- ★ **EFEITOS ADVERSOS DO USO TERAPÊUTICO DE CANABIDIOL NO TRATAMENTO DA EPILEPSIA: UM ESTUDO DE REVISÃO INTEGRATIVA**
ADVERSE EVENTS OF THE THERAPEUTIC USE OF CANNABIDIOL IN THE TREATMENT OF EPILEPSY: AN INTEGRATIVE REVIEW STUDY
Alicia Victória de Oliveira Garcia; Amanda Yumi Dantas Yosimoto; Gabriella Gonçalves Rosa; Rubiara Padilha Alves; Tatiane Iembo; Alexandre Dantas Gimenes; Rogério Cardoso de Castro; Fabiana de Campos Gomes; Dennys Robson Girardi.
<https://ojs.brazilianjournals.com.br/ojs/index.php/BJHR/article/view/66303>
DOI: 10.34119/bjhrv7n1-083

- ★ **BARREIRAS À PESQUISA CIENTÍFICA DURANTE A GRADUAÇÃO ENTRE ESTUDANTES DE MEDICINA: UMA REVISÃO INTEGRATIVA**
BARRIERS TO SCIENTIFIC RESEARCH AMONG MEDICAL STUDENTS: AN INTEGRATIVE REVIEW
Cárita Chagas Gomes; Aglaupe Chagas Gomes; Tamara Veiga Faria; Tatiane Iembo; Talita Caroline de Oliveira Valentino.
<https://ojs.brazilianjournals.com.br/ojs/index.php/BJHR/article/view/66302>
DOI: 10.34119/bjhrv7n1-082

- ★ **AVALIAÇÃO GLOBAL: UMA INICIATIVA NA AVALIAÇÃO DE COMPETÊNCIAS EM ESTUDANTES DE MEDICINA**
GLOBAL ASSESSMENT: AN INITIATIVE IN COMPETENCE EVALUATION FOR MEDICAL STUDENTS
Felipe Colombelli Pacca; Araré de Carvalho Junior; Norma Barbosa Novaes Marques; Patrícia Maluf Cury; Tatiane Iembo; Toufic Anbar Neto.
<https://ojs.brazilianjournals.com.br/ojs/index.php/BJHR/article/view/66301>
DOI: 10.34119/bjhrv7n1-081

- ★ **COMPARAÇÃO ENTRE AS METODOLOGIAS ATIVAS DA APRENDIZAGEM BASEADA EM PROBLEMAS (PBL) E DA APRENDIZAGEM BASEADA EM EQUIPES (TBL) NA EDUCAÇÃO MÉDICA: ESTUDO DE REVISÃO SISTEMÁTICA DA LITERATURA**
COMPARISON BETWEEN PROBLEM-BASED LEARNING (PBL) AND TEAM-BASED LEARNING (TBL) ACTIVE METHODOLOGIES IN MEDICAL EDUCATION: SYSTEMATIC LITERATURE REVIEW STUDY
Cárita Chagas Gomes; Leonardo Sousa Chagas; Aglaupe Chagas Gomes; Talita Caroline de Oliveira Valentino; Tamara Veiga Faria
<https://ojs.brazilianjournals.com.br/ojs/index.php/BJHR/article/view/66300>
DOI: 10.34119/bjhrv7n1-080

- ★ **CHECKLIST PARA ELABORAÇÃO DO TERMO DE CONSENTIMENTO LIVRE E ESCLARECIDOS PARA PARTICIPANTES DE PESQUISA CLÍNICA: ESTUDO DESCRITIVO NARRATIVO**
CHECKLIST FOR DRAWING UP INFORMED CONSENT FORMS FOR CLINICAL RESEARCH PARTICIPANTS: A NARRATIVE DESCRIPTIVE STUDY
Tamara Veiga Faria; Carolina de Marqui Milani; Amanda Fidelis de Oliveira; Cassio Berti Leandro; Tayse Silva Farias; Glauber Menezes Lopim; Tatiane Iembo; Talita Caroline de Oliveira Valentino
<https://ojs.brazilianjournals.com.br/ojs/index.php/BJHR/article/view/66299>
DOI: 10.34119/bjhrv7n1-079



★ **OS DETERMINANTES SOCIAIS E CLÍNICOS RELACIONADOS COM A SÍNDROME METABÓLICA EM ADULTOS E IDOSOS: UMA REVISÃO SISTEMÁTICA DE LITERATURA**
THE SOCIAL AND CLINICAL DETERMINANTS RELATED TO METABOLIC SYNDROME IN ADULTS AND THE ELDERLY: A SYSTEMATIC LITERATURE REVIEW

José Mauro Marques Pereira Junior; Jessica Rocha de Oliveira; Andreia Francesli Negri Reis; Fabiana de Campos Gomes; Jusciele Brogin Moreli

<https://ojs.brazilianjournals.com.br/ojs/index.php/BJHR/article/view/65647>

DOI:10.34119/bjhrv6n6-416

★ **EFEITOS DO TRATAMENTO COM IBOGAÍNA EM DEPENDENTES DE OPIÓIDES: UMA REVISÃO INTEGRATIVA**

EFFECTS OF IBOGAINE TREATMENT IN OPIOID DEPENDENTS: AN INTEGRATIVE REVIEW

Fernanda Leticia dos Santos Matta; Vivian Frigo Batista; Alexandre Dantas Gimenes; Carla Patrícia Carlos; Flávio Augusto Naoum

<https://ojs.brazilianjournals.com.br/ojs/index.php/BJHR/article/view/65646>

DOI:10.34119/bjhrv6n6-415

★ **ALMANAQUE DA SAÚDE: UMA EXPERIÊNCIA DE POPULARIZAÇÃO DO CONHECIMENTO CIENTÍFICO POR ESTUDANTES DE MEDICINA**

ALMANAC OF HEALTH: AN EXPERIENCE OF POPULARIZATION OF SCIENTIFIC KNOWLEDGE BY MEDICAL STUDENTS

Carolina de Marqui Milani; Livia Lima e Silva Pessoa; Rodrigo Vieira Zerati; Norma Barbosa Novaes Marques; Tamara Veiga Faria; Dennys Robson Girardi; Talita Caroline de Oliveira Valentino.

<https://ojs.brazilianjournals.com.br/ojs/index.php/BJHR/article/view/65645>

DOI:10.34119/bjhrv6n6-414



★ **IMPLICAÇÕES (BIO)ÉTICAS DO ANTROPOCENO: REVISÃO INTEGRATIVA DA LITERATURA**
(BIO)ETHICAL IMPLICATIONS OF THE ANTHROPOCENE: AN INTEGRATIVE LITERATURE REVIEW

Thiago Rocha da Cunha; Luiza Sangaletti Braga; Norma Barbosa Novaes Marques Felipe Colombelli Pacca; Tatiane Iembo; Rogério Cardoso de Castro; Dennys Robson Girardi

DOI: 10.55905/oelv22n1-021

★ **POLÍTICAS PÚBLICAS DE SAÚDE E VULNERABILIDADE FAMILIAR: ESTUDO INTERDISCIPLINAR NO CAMPO DA BIOÉTICA**
PUBLIC HEALTH POLICIES AND FAMILY VULNERABILITY: AN INTERDISCIPLINARY STUDY IN THE FIELD OF BIOETHICS

Thiago Rocha da Cunha; Maria Karoline Cunha; Orlene Veloso Dias; Andreia Francesli Negri Reis; Alexandre Dantas Gimenes; Carla Patrícia Carlos; Dennys Robson Girardi

DOI: 10.55905/oelv21n12-174

RESULTS

- ★ **A FAMÍLIA COMO ESPAÇO DE PROTEÇÃO E DE VULNERAÇÃO: REVISÃO INTEGRATIVA DA LITERATURA A PARTIR DO CAMPO DA BIOÉTICA**
THE FAMILY AS A SPACE OF PROTECTION AND VULNERABILITY: AN INTEGRATIVE LITERATURE REVIEW FROM THE FIELD OF BIOETHICS
Thiago Rocha da Cunha; Eduarda Coutinho Brito; Orlene Veloso Dias; Tatiane Iembo; Norma Barbosa Novaes Marques; Felipe Colombelli Pacca ; Dennys Robson Girardi.
DOI: 10.54033/cadpedv20n9-014
- ★ **IMPACTO DAS DIRETIVAS ANTECIPADAS DE VONTADE NA QUALIDADE DE MORTE DE PACIENTES EM CUIDADOS PALIATIVOS: REVISÃO INTEGRATIVA**
THE IMPACT OF ADVANCE DIRECTIVES ON THE QUALITY OF DEATH OF PATIENTS IN PALLIATIVE CARE: AN INTEGRATIVE REVIEW
Priscilla Martins Hernandez Santos; Kauana Verginia Previtall; Murilo Hernandez Valarelli; Patrícia Maluf Cury; Dennys Robson Girardi; Tamara Veiga Faria; Talita Caroline de Oliveira Valentino
DOI: 10.54033/cadpedv20n9-028

- ★ **AÇÃO CICATRIZANTE DE PLANTAS MEDICINAIS EM FERIDAS DIABÉTICAS: REVISÃO DE LITERATURA INTEGRATIVA**
Any De Castro Ruiz Marques; Ana Karla Esteves Pereira; Mariana Chaveiro Da Silva; Talita Caroline De Oliveira Valentino; Paulo Jorge Hadad; Maria Carolina De Conti Coelho; Tamara Veiga Faria
- ★ **O USO DE PLANTAS MEDICINAIS NA ATENÇÃO PRIMÁRIA À SAÚDE: UMA ANÁLISE PRELIMINAR**
Carolina de Marqui Milani, Rafaela do Nascimento Thomé, Micaela Graciane Borges, Talita Caroline de Oliveira Valentino, Luís Fernando Segala, Tamara Veiga Faria
- ★ **EFEITOS DE FITOTERÁPICOS PARA O TRATAMENTO DA HIPERTENSÃO ARTERIAL SISTÊMICA: UMA REVISÃO INTEGRATIVA**
Viktória Basso Camargo, Bruna Pâmela de Souza, Camilly Zeitune Pedro, Paulo Jorge Hadad, Mateus de Lima Ribeiro, Samuel Gama e Veneziano, Ronaldo Gonçalves da Silva
- ★ **O USO DE FERRAMENTA PROGNÓSTICA PARA ESTIMAR SOBREVIDA E ESTABELECEER PLANO DE CUIDADOS NO CÂNCER AVANÇADO: REVISÃO DE LITERATURA**
Juliana de Lima Lopes, Silmara Bega Nogueira Caffagni, Talita Caroline de Oliveira Valentino, Tamara Veiga Faria.
- ★ **CONDUTAS PARA O MANEJO DOS SINTOMAS CLIMATÉRICOS EM PACIENTES COM CÂNCER DE MAMA: REVISÃO DE LITERATURA INTEGRATIVA**
Nathália Jordão Penitente, Gabriela da Cunha Barcelos, Gabriela Cardoso Rocha, Talita Caroline de Oliveira Valentino, Tamara Veiga Faria
- ★ **AVALIAÇÃO DO ESTRESSE AUTO PERCEBIDO EM ESTUDANTES DE ODONTO-LOGIA E SUA RELAÇÃO COM A QUALIDADE DE VIDA**
João Victor Soares Rodrigues, Rafaella da Cruz Polizelli Scannavino, Elizangela Cruvinel Zuza, Fabiano Sant'Ana dos Santos, Eliane Marçom Barroso

- ★ **O USO DE VITAMINA D NA PREVENÇÃO DE DIABETES MELLITUS TIPO II: REVISÃO INTEGRATIVA**
Heitor Molina Barradas, Ana Laura Tavares Pereira, Márcia Regina Prates Senhorini Ghidoni, Paulo Jorge Hadad, Ronaldo Gonçalves da Silva, Mateus de Lima Ribeiro, Samuel Gama e Veneziano
- ★ **IMPACTOS NAS COGNIÇÕES E EMOÇÕES EM PACIENTES APÓS DIAGNÓSTICO DE CÂNCER DE MAMA: UMA REVISÃO DE LITERATURA INTEGRATIVA**
Mariana Gasques Drudi Cardoso, Gabriela Costa de Paula Neto, Mirella Andrela Zanchetta, Gabriela Lumi Kawakami Rego, Tamara Veiga Faria, Gabriel Antonio Cabriott Dumbra
- ★ **INCIDÊNCIA DE DOENÇAS OPORTUNISTAS EM PACIENTES TRANSPLANTADOS RENAI: UMA REVISÃO DE LITERATURA INTEGRATIVA**
Clara Moura Costaridis Diavolemenos, Kaykhe Florida Mikhail, Haliagmar Jamile Berto, Paulo Jorge Hadad, Mateus de Lima Ribeiro, Samuel Gama e Veneziano, Ronaldo Gonçalves da Silva
- ★ **PROMOVENDO DIGNIDADE E CONFORTO: UMA JORNADA DE APOIO E EDUCAÇÃO SOBRE INCONTINÊNCIA URINÁRIA EM UMA INSTITUIÇÃO DE IDOSOS**
Mel Garcia Piatti, Luanna de Nadai Beato, Mariana Mayumi Ishizava, Patricia Maluf Cury
- ★ **INFLUÊNCIA DA INFECÇÃO POR COVID-19 NA FERTILIDADE HUMANA: UMA REVISÃO INTEGRATIVA**
Carolina de Marqui Milani, Micaela Graciane Borges, Rafaela do Nascimento Thomé, Nausimar Juliane Colombo Hidalgo, Ronaldo Gonçalves da Silva, Mateus de Lima Ribeiro
- ★ **PERCEPÇÃO DO ESTUDANTE DE MEDICINA SOBRE PESQUISA CIENTÍFICA: REVISÃO DE LITERATURA INTEGRATIVA**
Cárta Chagas Gomes, Talita Caroline de Oliveira Valentino, Tamara Veiga Faria, Felipe Colombelli Pacca
- ★ **EFEITOS DA PRÁTICA DA AROMATERAPIA NA QUALIDADE DE VIDA DOS ESTUDANTES: UMA REVISÃO INTEGRATIVA**
Lívia Lima e Silva Pessoa, Beatriz Peixoto Coinete, Olívia Scatena Lima da Rocha, Vitória Picoloto Barbosa, Talita Caroline de Oliveira Valentino, Tamara Veiga Faria, Ana Paula Gallo Naoum, Patrícia Maluf Cury
- ★ **TERAPIAS COMPLEMENTARES NO TRATAMENTO DE ENDOMETRIOSE: UMA REVISÃO INTEGRATIVA**
Daniela Ribeiro Queda, Bárbara Vieira Rodrigues, Lívia Rodrigues Galera, Lua Clara Ortolan, Ronaldo Gonçalves da Silva, Ana Paula Gallo Naoum, Gabriel Antonio Cabriott Dumbra
- ★ **INFLUÊNCIA DA QUALIDADE DO SONO NO DESEMPENHO ACADÊMICO DE ESTUDANTES DE MEDICINA: REVISÃO INTEGRATIVA**
Pedro Carneiro Maia Caixeta, Lucas Ariolli Spinelli, José Pedro Promissia, Gabriel Ferreira Branco, Gabriel Rosa, Paulo Jorge Hadad, Ronaldo Gonçalves da Silva, Mateus de Lima Ribeiro

- ★ **UMA FORMA LÚDICA DE APRENDIZAGEM SOBRE HIPERTENSÃO ARTERIAL SISTÊMICA
A PLAYFUL WAY TO LEARN ABOUT SYSTEMIC ARTERIAL HYPERTENSION**
Dafane Lima Miguel; Natalia Ferrari; Mariana Gomes de Oliveira Santos; Maria Júlia de Oliveira Dadona; Lucia Mara Lopes Cursino
<https://ojs.brazilianjournals.com.br/ojs/index.php/BRJD/article/view/66397/47364>
DOI:10.34117/bjdv10n1-079

Revista Brasileira de **Oftalmologia**

★ **PRINCIPAIS MANIFESTAÇÕES CLÍNICAS OFTALMOLÓGICAS PREVALENTES EM PACIENTES ACOMETIDOS POR FRATURAS ORBITÁRIAS: REVISÃO INTEGRATIVA DE LITERATURA**
THE MAIN OPHTHALMOLOGICAL CLINICAL MANIFESTATIONS PREVALENT IN PATIENTS AFFECTED BY ORBITAL FRACTURES: AN INTEGRATIVE LITERATURE REVIEW

Ana Cristina Doles Godoy, Maria Júlia Doles Tofoli, Henrique Tofoli Vieira Machado, Julia Pimentel Nogueira, Paula Martins Bastos, Silvio de Melo Scandiuzzi

https://www.rbojournal.org/wp-content/uploads/articles_xml/0034-7280-rbof-82-e0059/0034-7280-rbof-82-e0059.pdf

DOI: 10.37039/1982.8551.20230059



REVISTA DE
MEDICINA
SUA CIÊNCIA A SERVIÇO DA SAÚDE



★ **MOTIVOS E FATORES RELACIONADOS À NÃO ADESÃO AO RASTREAMENTO DO CÂNCER DE MAMA E DO COLO UTERINO NA ATENÇÃO PRIMÁRIA À SAÚDE EM SÃO JOSÉ DO RIO PRETO – SP APÓS PANDEMIA DE COVID-19**

REASONS AND FACTORS RELATED TO NON-ADHERENCE TO BREAST AND CERVICAL CANCER SCREENING IN PRIMARY HEALTH CARE IN SÃO JOSÉ DO RIO PRETO - SP AFTER THE COVID-19 PANDEMIC

Leonardo Cortez Guerra; Leidiaine Neris Arêdes; Vitor Boutros Carvalho; Alexandre Justi de Paula dos Santos; Eloá Pinho Maia; Renata Prado Bereta Vilela; Fernanda Aparecida Novelli Sanfelice

<https://www.revistas.usp.br/revistadc/article/view/208207/198342>

DOI: <https://doi.org/10.11606/issn.1679-9836.v102i5e-208207>

International
Journal of
**Health
Science**

UNIQUE THERAPEUTIC
PROJECT IN DIABETIC,
HYPERTENSIVE AND
ANXIOUS PATIENTS: AN
EXPERIENCE REPORT

Atena
Editora

★ **UNIQUE THERAPEUTIC PROJECT IN DIABETIC, HYPERTENSIVE AND ANXIOUS PATIENTS: AN EXPERIENCE REPORT**

Maria Eduarda Nunes, Bárbara Vieira Rodrigues, José Pedro Promissia, Isabela de Souza Brodbeck, Fernanda Novelli Sanfel Ice, Glauber Lopim

<https://www.revistas.usp.br/revistadc/article/view/208207/198342>

DOI: <https://doi.org/10.22533/at.ed.159442409018>

RESULTS



61º COBEM
Congresso Brasileiro
de Educação Médica



A FACERES marcou presença no 61º COBEM

DE 30 TRABALHOS APRESENTADOS,
COM A PARTICIPAÇÃO DE ALUNOS
E PROFESSORES.

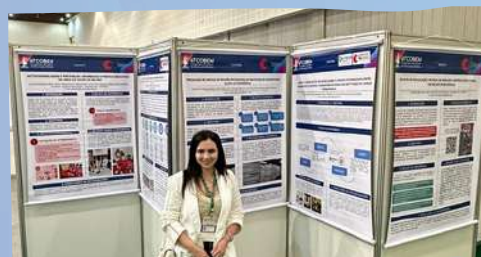

ALUNA REPRESENTADO A FACERES NA EXPOSIÇÃO DOS BANNERS



ALUNO E FAMILIAR COM DR. TOUFIC E DRA. DENISE ANBAR



PROFESSORAS TAMARA E TALITA NO ESTANDE DA REVISTA CERES DURANTE O 61º COBEM



ALUNAS RAFAELA E CAROLINA DURANTE SIMULAÇÃO REALISTA NO EVENTO

CONFIRA ALGUNS MOMENTOS QUE ACONTECERAM DURANTE O EVENTO



PROFESSORA TATIANE IEMBO NA ABERTURA DO EVENTO

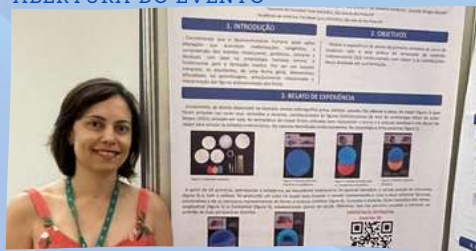

PROFESSORA TATIANE IEMBO JUNTO A UM DE SEUS TRABALHOS EXPOSTOS

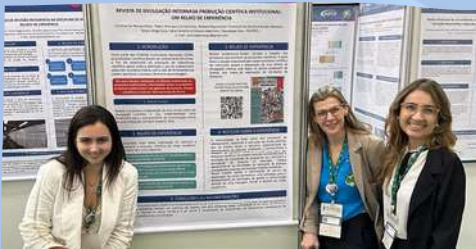

PROFESSORAS TAMARA E TALITA JUNTO A ALUNA E ALGUNS DE SEUS TRABALHOS



PALESTRA MINISTRADA PELO NOSSO DIRETOR DR. TOUFIC ANBAR NETO



ALUNA RAFAELA EM SIMULAÇÃO 3D



DR. TOUFIC E ALUNA CAROLINA



DR. TOUFIC E ALUNO GUILHERME

GESTÃO DE INTERCÂMBIOS E PROTAGONISMO ESTUDANTIL: REFLEXÕES SOBRE O ENVOLVIMENTO DE ESTUDANTES DE MEDICINA NA PROMOÇÃO DE INTERCÂMBIOS ACADÊMICOS

Rafael Henrique Chiamulera Boito Pelizzer, Camilly Frigeri, Maria Eduarda Zanardo de Carvalho, Maria Carolina Marinho de Andrade Gonçalves, Julianne Caiado Mathias de Azevedo, Profa. Dra. Patricia Maluf Cury.

I JORNADA DE SAÚDE DA POPULAÇÃO NEGRA - A CONSTRUÇÃO DE UM NOVO PARADIGMA NA MEDICINA

Luciana Ventura Tauyr, Guilherme Gonçalves Andrade Silva, Rafael Henrique Chiamulera Boito Pelizzer, Prof. Ícaro Santos Souza, Prof. Thiago Scremin Boscolo Pereira, Prof. Araré de Carvalho Júnior

EXTERMÍNIO LGBT+: COMO OCORRE E COMO PODEMOS INTERVIR.

UM RELATO DE EXPERIÊNCIA

Guilherme Gonçalves Andrade Silva, Eduardo Alfredo Schaefer, Gabriela Pereira Mehret, Luciana Ventura Tauyr, prof. Dra Vanessa Belentani Marques, prof. Msc Elizandra Moura dos Santos

"TUM-TÁ", O SOM DO CORAÇÃO DE UM SURDO - UMA EXPERIÊNCIA REAL DE ATENDIMENTO MÉDICO EM LIBRAS

Guilherme Gonçalves Andrade Silva, Luciana Ventura Tauyr, Pedro Miguel Albuquerque Chaves Prof. Claudia Regina Gouveia, Prof. Thiago Vechiato Vasques

A ARTE COMO DENÚNCIA: REFLEXÕES DE ESTUDANTES DE MEDICINA SOBRE OS DESAFIOS DA POPULAÇÃO LGBTQIAPN+ A PARTIR DO CONTATO COM A EXPOSIÇÃO FOTOGRÁFICA

Rafael Henrique Chiamulera Boito Pelizzer, Karen Tieme Nozoe, Talita Gomes Bragato, Guilherme Gonçalves Andrade Prof Patricia Maluf Cury, Prof. Araré de Carvalho Júnior

A CRIAÇÃO DE UM COLETIVO ANTIRRACISTA EM UM CURSO DE MEDICINA: UM AVANÇO NO COMBATE AO RACISMO ESTRUTURAL

Guilherme Gonçalves Andrade Silva, Luciana Ventura Tauyr, Rafael Henrique Chiamulera Boito Pelizzer Prof. Ícaro Santos Souza, Prof. Thiago Scremin Boscolo Pereira, Profa. Norma Barbosa Novaes Marques

LIGAS ACADÊMICAS DE MEDICINA: EXPERIÊNCIA EM CAMPANHA DE VACINAÇÃO CONTRA SARS-COV-2, DESTACANDO O PAPEL DE APOIO AOS SERVIÇOS DE SAÚDE DA COMUNIDADE

Rafaela Briguenti Ramalho, Silvio de Melo Scandiuzz, Andre Fleury Cunha Passaglia!, Henrique Tofoli Vieira Machado, Julia Pimentel Nogueira, Patricia da Silva Fucuta

MED-INTEGRA: UMA RECEPÇÃO DE VANGUARDA PARA INGRESSANTES EM UM CURSO DE MEDICINA

Hugo Pezatti Martin, Rafaela Chaves Meirelles, Kauana Verginia Prevital, Priscilla Martins Hernandez Santos, Luciana Ventura Tauyr, Fernanda do Nascimento Pessatto Quessada

JORNADA DE VOLUNTARIADO MÉDICO: EXPERIÊNCIA TRANSFORMADORA DE ESTUDANTES EM PROJETO DE EXTENSÃO

Natália Martins de Aguiar, Paola Gageiro Pinto Russo, Paulo Alexandre Rodrigues Rocha, Luciana Ventura Tauyr, Rafaela Chaves Meirelles, Profa. Dra. Patricia Cury

APRENDENDO A LIDAR COM O SOFRIMENTO ESPIRITUAL UTILIZANDO O INSTRUMENTO DE ANAMNESE "FICA": RELATO DE EXPERIÊNCIA

Julia Mortachio Geraisate Chamarell, Adrichy Resende Ramos, Giovanna Navarro dos Anjos, Julia da Silva Ribeiro, Luciana Ventura Tauyr, Profa. Dra. Patricia Maluf Cury

DISCUTINDO A PRÓPRIA MORTE NA GRADUAÇÃO DE MEDICINA: UM RELATO DE EXPERIÊNCIA

Rafaela Chaves Meirelles, Giovanna Navarro dos Anjos, Giulis Groto, Hugo Pezatti Martin, Luciana Ventura Tauyr, Profa. Dra. Patricia Maluf Cury.

CRIAÇÃO DE UM WORKSHOP DE SUTURA PARA ESTUDANTES DE MEDICINA

Ana Flavia Dela Cruz, Isabela Duro Marques, Amanda Duro Marques, Maria Fernanda Gonçalves, Rafaela Chaves Meirelles, Patricia Maluf Cury

A ARTE E OS JOGOS COMO FERRAMENTAS DE APRENDIZAGEM DA GENÉTICA

Cárita Chagas Gomes, Rodrigo Vieira Zerati, Carolina de Marqui Milani, Micaela Graciane Borges, Rafaela Nascimento Thome, Tatiane Iembo

CURSO DE INTUBAÇÃO OROTRAQUEAL PARA ESTUDANTES DE MEDICINA: SUPRINDO LACUNAS EVIDENCIADAS PELA PANDEMIA DA COVID-19

Ana Laura Salvador Krumbel, Henrique Tofoli Vieira Machado, Ana Flvia Deia Cruz, Rafaela Chaves Meirelles, Maria Fernanda Gonçalves, Márcio Cardoso Krumbel

O PAPEL DOS MONITORES EM UM WORKSHOP DE SUTURA: UM RELATO DE EXPERIÊNCIA

Valentina Barroso Santiago, Isabella Uliana de Pieri, Maria Eduarda Paes Rosa, Ana Flávia Dela Cruz, Raphael Raphe

PROTAGONISMO ESTUDANTIL NA MUDANÇA CURRICULAR DE UM CURSO DE MEDICINA

Hugo Pezatti Martin, Luciana Ventura Tauyr, Sofia Esperancini Puca, Rafaela Chaves Meirelles, Luciana Ventura Tauyr, Gabriel Antonio Cabriott Dumbra, Patricia Matuf Cury

O USO DO CHATGPT COMO FERRAMENTA DE APOIO NA OTIMIZAÇÃO DE TEMPO E ESTUDO PARA O ACADÊMICO DE MEDICINA: RELATO DE EXPERIÊNCIA

Silvio de Melo Scandiuzzi, Rafaella Briguenti Ramalho, Henrique Tofolli Vieira Machado, Maria Vitória Krani, Tâmara Veiga Faria, Patrícia da Silva Fucuta

JORNADA DE VOLUNTARIADO MÉDICO: EXPERIÊNCIA TRANSFORMADORA DE ESTUDANTES EM PROJETO DE EXTENSÃO

Natália Martins de Aguiar, Paola Gageiro Pinto Russo, Paulo Alexandre Rodrigues Rocha, Luciana Ventura Tauyr, Rafaela Chaves Meirelles, Profa. Dra. Patrícia Cury

REVISTA DE DIVULGAÇÃO INTERNA DA PRODUÇÃO CIENTÍFICA INSTITUCIONAL: UM RELATO DE EXPERIÊNCIA

Carolina De Marqui Milani, Pedro Henrique Correia Vilela Rafaela Nascimento Thome, Norma Barbosa Novaes Marques, Tamara Veiga Faria, Talita Caroline de Oliveira Valentino

LIGAS ACADÊMICAS DE MEDICINA: EXPERIÊNCIA EM CAMPANHA DE VACINAÇÃO CONTRA SARS-COV-2, DESTACANDO O PAPEL DE APOIO AOS SERVIÇOS DE SAÚDE DA COMUNIDADE

Rafaela Briguenti Ramalho, Silvio de Melo Scandiuzzi, Andre Fleury Cunha Passaglia!, Henrique Tofei: Vieira Machado!, Julia Pimentel Nogueira, Patricia da Silva Fucuta

INTERLIGANDO SABERES E CONSTRUINDO HABILIDADES: DESENVOLVIMENTO DE PROJETOS DE EXTENSÃO ACADÊMICOS SERIADOS

Cárita Chagas Gomes, Carolina De Marqui Milani, Leonardo Sousa Chagas, Vanessa Belentani Marques, Alexandre Dantas Scarpini Gimenes, Thiago Scremin Boscolo Pereira

AUTOCUIDADO, SAÚDE E PREVENÇÃO: INFORMAÇÃO E PRÁTICA EDUCATIVA NA ÁREA DA SAÚDE DA MULHER

Carolina De Marqui Milani, Cárita Chagas Gomes, Rafaela Nascimento Thome, Aglaupe Chagas Gomes Angélica Possebon, Jusciele Brogin Moreli

PRODUÇÃO DE ARTIGO DE REVISÃO INTEGRATIVA NA DISCIPLINA DE METODOLOGIA: RELATO DE EXPERIÊNCIA

Carolina De Marqui Milani, Cárita Chagas Gomes, Danielle Lobato Gouveia Fiosi, Norma Barbosa Noves Marques, Tamara Veiga Faria, Talita Caroline de Oliveira Valentino

UNINDO CONHECIMENTOS: REFLEXÕES SOBRE O CONTATO EXTENSIONISTA ENTRE ACADÊMICOS DE MEDICINA E CUIDADORES DE IDOSOS EM INSTITUIÇÃO DE LONGA PERMANÊNCIA

Cárita Chagas Gomes, Aglaupe Chagas Gomes, Rafael Henrique Chiamulera Boito Pelizzer, Jaqueline Scarpinelli, Ana Flávia Dela Cruz, Patricia Maluf Cury

TIPAGEM SANGUÍNEA E MENTIMETER COMO FERRAMENTAS PARA O APRENDIZADO DOS GRUPOS SANGUÍNEOS

TATIANE IEMBO; GIULIA APARECIDA REGIANI; FERNANDA LETICIA DOS SANTOS MATTÁ; CAMILA BEATRIZ SILVA RESENDE ALVES

DISSECANDO EMBRIÃO TRIDIMENSIONAL CONFECCIONADO COM ISOPOR

Tatiane Iembo, Paula Fagundes Rosa, Valentina Aidar Piton, Anglica Possebon, Marystela F. de Oliveira Cardoso, Jusciele Brodin Moreli.

PÍLULAS DE CONHECIMENTO: ANIMAÇÕES PARA ORIENTAR SOBRE OS MALEFÍCIOS DOS ALIMENTOS ULTRAPROCESSADOS

Tatiane Iembo, Hugo Pezatti Martin, Emenny Line Cardoso Lopes, Izabella Fernanda da Cunha Romero, Carla Patricia Carlos, Norma Barbosa Novaes Marques

JOGOS DE TABULEIRO COMO ESTRATÉGIA DE ENSINO DE BIOQUÍMICA PARA UMA APRENDIZAGEM SIGNIFICATIVA NA FORMAÇÃO MÉDICA

Rodrigo Leite Arrieira / Universidade Paranaense - UNIPAR, Tatiane Iembo / Faculdade Ceres - FACERES

JOGO PROTPARES: USANDO A MEMÓRIA PARA APRENDER SOBRE PROTEÍNAS

Tatiane Iembo / Faculdade Ceres - FACERES, Rodrigo Leite Arrieira / Universidade Paranaense - UNIPAR

Anais do Congresso Brasileiro de Educação Médica - ISSN 2675-5378.

Disponível em: <https://abem-educmed.org.br/anais-do-cobem/>

Acesse os anais do evento pelo link

PREPARE-SE!

VEM AÍ...



62° COBEM

— Belo Horizonte/MG —

12 A 15 DE SETEMBRO DE 2024

Reserve a data!

Esquece esse trem não, sô!



Inscriva-se!

LOCALIZAÇÃO DO EVENTO

MINASCENTRO | CENTRO DE CONVENÇÕES

Rua Curitiba, 1264, Centro - Belo Horizonte/MG

22º FÓRUM DE PROJETOS DE PESQUISA E INICIAÇÃO CIENTÍFICA 27, 29 E 30 DE NOVEMBRO DE 2023

A FACERES promoveu o 22º Fórum de Projetos de Pesquisa e Iniciação Científica, organizado pelo Departamento de Pesquisa e pelo Comitê de Ética em Pesquisa (CEP) da faculdade de medicina CERES - FACERES.

O Evento fortaleceu a integração entre ensino, pesquisa e extensão, objetivando estreitar lacunas e promover uma maior proximidade entre a academia e a sociedade.

O Departamento de Pesquisa, junto com o Comitê de Ética em Pesquisa (CEP), promove este fórum buscando não apenas destacar o trabalho de pesquisa científica que foi desenvolvida e executada pelos alunos e professores durante a disciplina de Habilidades de Pesquisa Científica I, II e III, mas também tornar a ciência acessível, ética e compreensível para a comunidade em geral, demonstrando o compromisso da FACERES com a divulgação e a aplicação prática do conhecimento científico na promoção da saúde e do bem-estar.

O 22º Fórum marca o início de uma nova etapa: a internacionalização da FACERES. Professores e pesquisadores de instituições internacionais contribuem com o ensino e o aprendizado dos nossos alunos, reconhecendo o impacto significativo da faculdade de medicina na sociedade.



Abertura do evento - Diretor da FaCeres
Dr Toufic Anbar

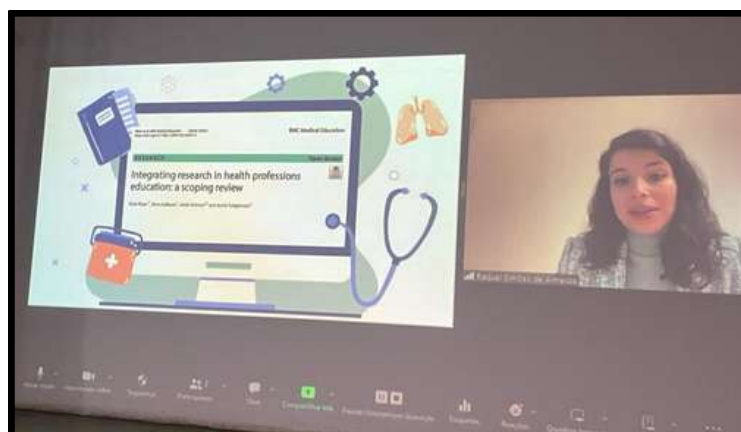

Prof. Dra. Ana Raquel F. S. Almeida (Prof. Adjunta convidada na Escola Superior de Saúde do Politécnico do Porto – ESS-PP/FPCEUP – Portugal, PT)



Abertura do evento
Coordenadora do Departamento de Pesquisa
Profa Dra Talita Valentino



Prof. Msc. Jorge Augusto Feldens
Consultor de relações internacionais Faceres e
Coordenador do Comitê de Internacionalização

22^o Fórum de Projetos de Pesquisa e Iniciação Científica



Apresentação da T22 com seus respectivos avaliadores: Prof Fabiana Gomes, Assist. de Pesquisa Cássio Berti e Prof Araró Carvalho

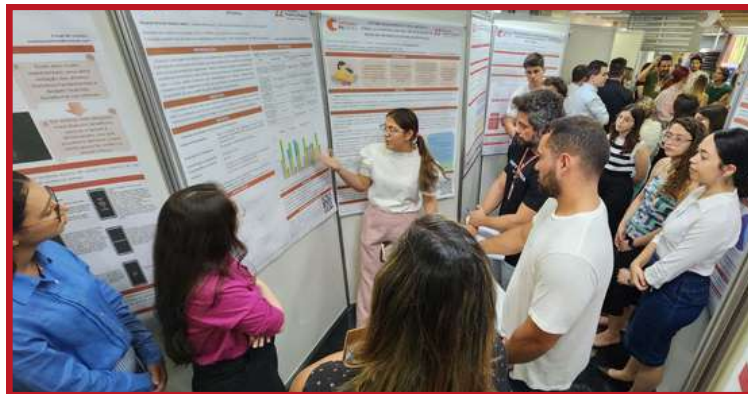

Avaliadores e alunos da T22



Professores, avaliadores e alunos da T22



Apresentação dos alunos da T23



Apresentação dos alunos da T23



Professores, avaliadores e alunos da T23



Discentes com seus respectivos avaliadores - T22



22^o Fórum de Projetos de Pesquisa e Iniciação Científica



APRESENTAÇÕES
DOS
PROJETOS
ORIGINAIS
DA TURMA 21

APRESENTAÇÕES DO 22º FÓRUM DE PROJETOS DE PESQUISA E INICIAÇÃO CIENTÍFICA

TURMA 21

PROJETO DE PESQUISA ORIGINAL

TAXA NOTIFICATÓRIA DE VIOLÊNCIA SEXUAL E FÍSICA EM CRIANÇAS E ADOLESCENTES

Ana Clara Nehme Almeida, Ana Laura Tahan Martins, Guilherme Alcântara Guerra Angelucci, Mariana Sovegni Teixeira

QUALIDADE DE VIDA RELACIONADA À SAÚDE DE MULHERES COM INCONTINÊNCIA URINÁRIA ATENDIDAS NA ATENÇÃO BÁSICA

Bruna Pâmela De Souza, Camilly Zeitune Pedro, Priscilla Martins Hernandez Santos, Victória Basso Camargo

PREVALÊNCIA DE INFECÇÕES GENITAIS EM GESTANTES PRÉ E PÓS PANDEMIA

Ana Laura Amato Trindade, Caroline Amaral Spegiorin, Maria Eduarda Bueno Pinese

PERFIL SOCIODEMOGRÁFICO E CLÍNICO DE MULHERES COM SUSPEITA E DIAGNÓSTICO CONFIRMADO DE CÂNCER DE MAMA

Beatriz Junqueira Silva Leite, Ana Carolina Junqueira Vilela, Camila Dos Santos Paula, Lucas Bondenzan Torres

INCIDÊNCIA DE DOENÇAS GENITAIS EM GESTANTES NOS ÚLTIMOS DEZ ANOS E SEUS DETERMINANTES SOCIOAMBIENTAIS

Haliagmar Jamile Berto, Clara Moura Costaridis Diavolemeno, Kaykhe Florida Mikhail

FATORES RELACIONADOS A NÃO ADESÃO À CONSULTA PUERPERAL EM UMA UNIDADE BÁSICA DE SAÚDE NO INTERIOR DO ESTADO DE SÃO PAULO

Heitor Molina Barradas, Márcia Regina Prates Sinhorini Ghidoni, Rafaella Gomes De Oliveira, Sueli Regina Bonfim

EFEITO DO USO DIÁRIO DO CHÁ DE CANELA NO PACIENTE DIABÉTICO: ENSAIO CLÍNICO ABERTO RANDOMIZADO.

Juliana Bento Gonçalves.

DETERMINANTES SOCIAIS E CLÍNICOS DE ABORTOS ESPONTÂNEOS EM MULHERES DA ATENÇÃO PRIMÁRIA À SAÚDE

Maria Eduarda Rossi De Moura; Helena Bayona Soncin

CARTILHA PARA CONHECIMENTO E PREVENÇÃO DE DIABETES GESTACIONAL: ESTUDO LONGITUDINAL CASO CONTROLE

Marina Pessoa Cavalcante Fireman, Mariana Costa Da Silva Bispo Pereira, Mirella Andreia Zanchetta, Milena Vasco Cintra

CARTILHA PARA A PREVENÇÃO DE DEPRESSÃO PÓS-PARTO: ESTUDO DE COORTE

Murilo Braguini Borges, Lara De Lima Fonseca Passarelli, Henrique Miranda E João Henrique Borges

AValiação DA NEUROPATIA PERIFÉRICA DIABÉTICA EM PACIENTES ATENDIDOS NA ATENÇÃO PRIMÁRIA

Mariana Chaveiro Da Silva, Ana Karla Esteves Pereira, Any Castro Ruiz Marques, Murilo Hernandez Valarelli

ASSOCIAÇÃO ENTRE PRÉ-NATAL E ALEITAMENTO MATERNO NA ATENÇÃO PRIMÁRIA: ESTUDO RETROSPECTIVO DOS ÚLTIMOS 10 ANOS

Kauana Verginia Prevital, Hillary Buozi Faria, Isabella Possoni De Haro, Polyani De Aguiar Giocondo

ANÁLISE DAS COMPLICAÇÕES CARDIOVASCULARES DECORRENTES DA HIPERTENSÃO ARTERIAL SISTÊMICA EM USUÁRIOS DA ATENÇÃO PRIMÁRIA À SAÚDE

Gabriela Costa De Paula Neto, Aline Arantes De Carvalho, Ana Beatriz Campos Leão, Maria Fernanda Sousa De Freitas

ANÁLISE DAS ABORDAGENS NA DETECÇÃO, TRATAMENTO E EVOLUÇÃO DA SÍFILIS CONGÊNITA EM NEONATOS

Gabriela Da Cunha Barcelos, Gabriela Cardoso Rocha, Nathália Jordão Penitente

ANÁLISE DA PREVALÊNCIA DE LESÕES PRÉ-MALIGNAS E MALIGNAS DE PELE NA ATENÇÃO PRIMÁRIA À SAÚDE

Luiz Eduardo Silva Mendes, Giuliana Araújo Valera, Maria Luiza Da Costa Ferreira, Victor Lerro Filiação Dias

A INCIDÊNCIA DE HPV NA ADOLESCÊNCIA: ESTUDO TRANSVERSAL RETROSPECTIVO NA ATENÇÃO PRIMÁRIA À SAÚDE

Mariana Gasques Drudi Cardoso, Érika Yannes Garcia, Ana Laura Tavares Pereira, Gabriela Lumi Kawakami Rego

TURMA T22

ESTUDO DE REVISÃO INTEGRATIVA

USO DA FINASTERIDA PARA PREVENÇÃO DE DOENÇAS: ESTUDO DE REVISÃO INTEGRATIVA

Victor Barakat, João Eduardo Rabelo, Pedro dos Santos Martins

TERAPIA NÃO MEDICAMENTOSA NO TRANSTORNO DE DÉFICIT DE ATENÇÃO E HIPERATIVIDADE: ESTUDO DE REVISÃO

Laura Pedrozo de Lima, Maria Clara Rezende Pimenta Bueno, Maria Julia Fanali de Almeida, Giulia Laraya Verga

SINAIS DO TEA EM ADULTOS E OS FATORES ASSOCIADOS AO DIAGNÓSTICO TARDIO: ESTUDO DE REVISÃO INTEGRATIVA

Isabela Paulino Colombo, Gabriella Costa Martins, Isaías Jorge Forte Lopes, Jessica Ferreira Waitman

REPERCUSSÕES NA VIDA MATERNA E INFANTIL DA DEPRESSÃO PÓS-PARTO: ESTUDO DE REVISÃO INTEGRATIVA.

Caroline Lie Nanami, Barbara Yumi Ozeki Camargo, Carolina Rodrigues Xavier

NEUROCIÊNCIA DO VÍCIO EM PORNOGRAFIA E OS EFEITOS GERADOS: REVISÃO DE LITERATURA

Catarina Estrella Costa, Marina Santos Rodrigues de Abadia, Lara Sígoli de Paula, Davi Dias Francisco Aires

QUALIDADE DO SONO DOS ESTUDANTES E RESIDENTES DE MEDICINA E O IMPACTO BIOPSISSOCIAL: ESTUDO DE REVISÃO INTEGRATIVA

Eduarda Arantes Ribeiro Mello, Izabella Rasmussen, Anna Camille Munhoz Caracho, Flávia Crivellaro

FATORES PSICOLÓGICOS E O AGRAVAMENTO DA DOENÇA DE CROHN: ESTUDO DE REVISÃO INTEGRATIVA

Maria Fernanda Gonçalves Glicério, Gabriel Theisen, José Osmar Garcia, Luis Eduardo Baruffi Carvalho

EFEITOS DO CONSUMO EXCESSIVO DE ALCOOL NA DOENÇA DE ALZHEIMER: REVISÃO INTEGRATIVA

Ana Beatriz Borges Celeri, Mariana Lara Andreia, Eduarda Almagro Ribeiro, Mariana Fonseca Rodrigues

A INFLUÊNCIA DO ESPORTE NO DESENVOLVIMENTO DE CRIANÇAS COM TDAH: ESTUDO DE REVISÃO DA LITERATURA

Amanda Cristina Bonfante, Giovana Anheti Prado, Laiza Nakao Albuquerque, Nádia Fiorilli

A INFLUÊNCIA DO DESEJO DOPAMINÉRGICO DURANTE A ADOLESCÊNCIA: REVISÃO INTEGRATIVA

Giovani Benine Ferreira Borges, Arthur Lorenzo Gabioli, Eduardo Martello de Macedo e José Nilton Parra Martinez

A DINÂMICA FAMILIAR ASSOCIADA À DERMATITE ATÓPICA: REVISÃO INTEGRATIVA

Clara Carreteiro Pereira, Eduarda Ferreira Peres, Geórgia Ferreira Damasceno

TURMA T23

ANÁLISE DE ARTIGO CIENTÍFICO

ABORDAGEM TERAPÊUTICA PARA HIPERTENSÃO LEVE NA GESTAÇÃO: ANÁLISE DE UM ARTIGO CIENTÍFICO

Giovana Silveira Del Campo, Isadora Bertonha, Vitória Tozzo Barbosa, Ellenna de Castro Gomes e Marcelo Albertoni.

ESTRATÉGIAS E DESAFIOS NO TRATAMENTO DE HIPERTENSÃO LEVE NA GESTAÇÃO: ANÁLISE DE UM ARTIGO CIENTÍFICO

Laura Frias Salgado, Maria Clara De Olivera, Mariana Luiza Sousa Vendramine, Nicolás Avelar Duarte e Alvaro Lucchesi Marques de Oliveira

EXERCÍCIO E BEM-ESTAR NA PREVENÇÃO DA DEPRESSÃO PÓS-PARTO E REDUÇÃO DO ESTRESSE: ANÁLISE DE UM ARTIGO CIENTÍFICO

Renata Melo dos Santos, Ana Luiza Castro Ramos, Emily Severino De Almeida Aquino, Guilherme Bufaiçal Rassi Manso e Izabella Cristinny Fernandes Castro

ANÁLISE DE UM ARTIGO CIENTÍFICO QUANTO A INFLUÊNCIA DOS FATORES CLÍNICOS ASSOCIADOS À APENDICECTOMIA NOS PRIMEIROS 30 DIAS DO TRATAMENTO ANTIBIÓTICO

Laiz Jana Lopes, Maria Cecília Miranda Marin Cardenas, Maria Eduarda Carvalho Netto, Marianna Stigert, Paola Rodrigues Balan e Sara Leme Finoti

CIRURGIA BARIÁTRICA LAPAROSCÓPICA VERSUS LAPARATOMIA EM HOSPITAL PÚBLICO BRASILEIRO: ANÁLISE DE UM ARTIGO CIENTÍFICO

Amanda Ramos Asmar, Maria Eduarda Martins, Gabriel Sotini de Freitas, Isabella Maria Negrelli Barbeiro e Vitor Boneto Ramalho de Almeida

ABORDAGEM INTEGRADA DE AROMATERAPIA E MUSICOTERAPIA NA REDUÇÃO DE ANSIEDADE, ESTRESSE E PROMOÇÃO DE COMPETÊNCIAS EM ESTUDANTES DE ENFERMAGEM: ANÁLISE DE UM ARTIGO CIENTÍFICO

Bruna Moreira Vinhola, João Felipe Sanches, Letícia Gallo, Pedro Faggioni e Mellina Silva, Daniela Cristina dos Santos

AROMATERAPIA E MUSICOTERAPIA: AVALIANDO OS IMPACTOS NA ANSIEDADE, ESTRESSE E COMPETÊNCIAS FUNDAMENTAIS EM ESTUDANTES DE ENFERMAGEM DE ACORDO COM ANÁLISE DE UM ARTIGO CIENTÍFICO

Adaias Marques Moreira Neto, Anna Clarah do Carmo Lima, Fábio Roberto de Souza Batista, Hellen Trindade Gonçalves Tonello e José Devanir Morino Filho

EFEITO DA METFORMINA E INTERVENÇÕES NO ESTILO DE VIDA NA MORTALIDADE: AVALIAÇÃO DO PROGRAMA DE PREVENÇÃO DA DIABETES INVESTIGADOS EM UM ARTIGO CIENTÍFICO

Lauane Belchior Sandrini, Ana Julia Morais Olimpico, Maria Eduarda Schultz, Natália Ferreira Santana e Pietro Cunha

IMPACTO DA METFORMINA E INTERVENÇÕES NO ESTILO DE VIDA NA MORTALIDADE POR MEIO DE UM PROGRAMA DE PREVENÇÃO DA DIABETES: ANÁLISE DE UM ARTIGO CIENTÍFICO

Maria Eduarda Chiarato, Paula Milani, Jose luiz, Mateus Paganotto e Igor Garcia Piatti

RELAÇÃO ENTRE DOSE E DURAÇÃO DA AMOXICILINA NA NECESSIDADE DE NOVO TRATAMENTO ANTIBIÓTICO EM CRIANÇAS COM PNEUMONIA ADQUIRIDA NA COMUNIDADE: ANÁLISE DE UM ARTIGO CIENTÍFICO

Maria Clara Braz, Alexandre Cadam Chandretti, Augusto Souza Oliveira Dias Costa, Gabriel Gonçalves de Oliveira Sobrinho e Maria Clara Alves Lima

ANÁLISE DE UM ARTIGO CIENTÍFICO QUANTO A DOSE DE AMOXICILINA EM PERÍODO DE TRATAMENTO DE PNEUMONIA ADQUIRIDA NA COMUNIDADE EM CRIANÇAS

Maria Eduarda Bijotti, Vitória Gomes, Pedro Henrique Pontes, Lucas Menezes e Murilo Balsarini

MANEJO CLÍNICO DA DIABETES MELLITUS TIPO 2 POR MEIO DE UM PROGRAMA COMPORTAMENTAL: ANÁLISE DE UM ARTIGO CIENTÍFICO

Cleo Robadey Schetino, Ana Carolina Gavioli, Gabrielle Coutinho Rosa, Julia Pasqualini Lopes e Isabella Pacheco Pena



POPULARIZAÇÃO DA CIÊNCIA
SÉRIE CAPIVARACAST "POPULARIZAÇÃO EM SAÚDE" - TURMA

Encerraram o primeiro semestre²³ do curso participando do Journal Club da FACERES, inaugurando o Currículo Lattes com a primeira produção científica e gravando o videocast.



Grupo 1. Representado por Gabriel Sotini de Freitas

ARTIGO CIENTÍFICO: SCHIEL, W.A, ET AL., LAPAROSCOPIC AND LAPAROTOMY BARIATRIC SURGERY IN A PUBLIC HOSPITAL IN BRAZIL: ARE THERE DIFFERENCES IN COSTS AND COMPLICATIONS?
DOI: 10.1590/0102-672020230021e1739

Grupo 2. Representado por João Felipe Sanches Kodama

ARTIGO CIENTÍFICO: SON, H.K. ET AL., EFFECTS OF AROMATHERAPY COMBINED WITH MUSIC THERAPY ON ANXIETY, STRESS AND FUNDAMENTAL NURSING SKILLS IN NURSING STUDENTS: A RANDOMIZED CONTROLLED TRIAL.
DOI: 10.3390/IJERPH16214185

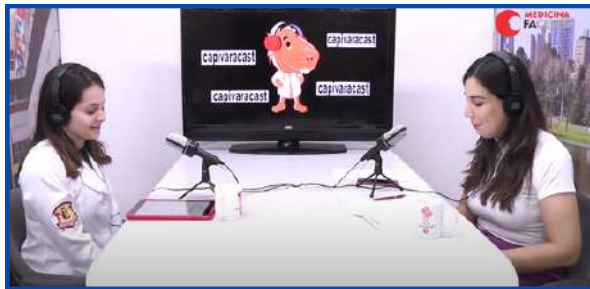

Grupo 3. Representado por Vitória Matias Gomes

ARTIGO CIENTÍFICO: BIELICKI, J.A., ET AL., EFFECT OF AMOXICILLIN DOSE AND TREATMENT DURATION ON THE NEED FOR ANTIBIOTIC RE-TREATMENT IN CHILDREN WITH COMMUNITY-ACQUIRED PNEUMONIA. THE CAP-IT RANDOMIZED CLINICAL TRIAL
DOI: 10.1001/JAMA.2021.17843

Grupo 4. Representado por Isabella Pacheco Pena

ARTIGO CIENTÍFICO: NUNES, L.B., ET AL., EVALUATION OF THE BEHAVIORAL PROGRAM IN TYPE 2 DIABETES MELLITUS: A RANDOMIZED CLINICAL TRIAL.
DOI: 10.1590/1413-81232023283.10102022



Grupo 6. Representado por Izabella Cristinny Fernandes Castro

ARTIGO CIENTÍFICO: LEWIS, B.A.; ET AL., RANDOMIZED TRIAL EXAMINING THE EFFECT OF EXERCISE AND WELLNESS INTERVENTIONS ON PREVENTING POSTPARTUM DEPRESSION AND PERCEIVED STRESS.
DOI: 10.1186/S12884-021-04257-8



**POPULARIZAÇÃO DA CIÊNCIA
SÉRIE CAPIVARACAST POPULARIZAÇÃO EM SAÚDE - TURMA 23**

Encerraram o primeiro semestre do curso participando do Journal Club da FACERES, inaugurando o Currículo Lattes com a primeira produção científica e gravando o videocast.



Grupo 6. Representado por Álvaro Lucchesi Marques de Oliveira.

ARTIGO CIENTÍFICO: TITA, A.T., ET AL, TREATMENT FOR MILD CHILD HYPERTENSION DURING PREGNANCY.
DOI: 10.1056/NEJM0A2201295

Grupo 7. Representado por: Lauane Belchior Sandrini.

ARTIGO CIENTÍFICO: LEE, C.G., ET AL, EFFECT OF METFORMIN AND LIFESTYLE INTERVENTIONS ON MORTALITY IN THE DIABETES PREVENTION PROGRAM AND DIABETES PREVENTION PROGRAM OUTCOMES STUDY.
DOI: 10.2337/DC21-1046.



Grupo 9. Representado por Mateus Encinas Paganotto.

ARTIGO CIENTÍFICO: LEE, C.G., ET AL, EFFECT OF METFORMIN AND LIFESTYLE INTERVENTIONS ON MORTALITY IN THE DIABETES PREVENTION PROGRAM AND DIABETES PREVENTION PROGRAM OUTCOMES STUDY.
DOI: 10.2337/DC21-1046.

Grupo 8. Representado por Giovana Silveira Del Campo.

ARTIGO CIENTÍFICO: TITA, A.T., ET AL, TREATMENT FOR MILD CHILD HYPERTENSION DURING PREGNANCY.
DOI: 10.1056/NEJM0A2201295



Grupo 9. Representado por Mateus Encinas Paganotto.

ARTIGO CIENTÍFICO: LEE, C.G., ET AL, EFFECT OF METFORMIN AND LIFESTYLE INTERVENTIONS ON MORTALITY IN THE DIABETES PREVENTION PROGRAM AND DIABETES PREVENTION PROGRAM OUTCOMES STUDY.
DOI: 10.2337/DC21-1046.

Grupo 11. Representado por Anna Clarah do Carmo Lima.

ARTIGO CIENTÍFICO: SON, H.K. ET AL., EFFECTS OF AROMATHERAPY COMBINED WITH MUSIC THERAPY ON ANXIETY, STRESS AND FUNDAMENTAL NURSING SKILLS IN NURSING STUDENTS: A RANDOMIZED CONTROLLED TRIAL.
DOI: 10.3390/IJERPH16214185



Grupo 12. Representado por: Maria Eduarda Carvalho Netto.

ARTIGO CIENTÍFICO: MONSEL; S.E.; ET AL, . PATIENT FACTORS ASSOCIATED WITH APPENDECTOMY WITHIN 30 DAYS OF INITIATING ANTIBIOTIC TREATMENT FOR APPENDICITIS.
DOI:10.1001/JAMASURG.2021.6900

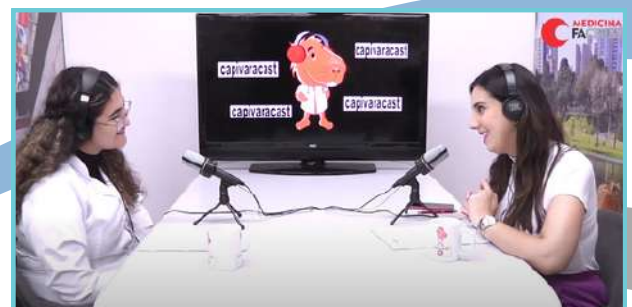

Internacionalização FACERES

Estar conectado com o mundo é um elemento essencial, especialmente no campo da Ciência, Tecnologia e Inovação. Diante dessa premissa, a FACERES investe fortemente na internacionalização, estabelecendo parcerias estratégicas com instituições de ensino e pesquisa de diversas nações, o que resulta em valiosos intercâmbios envolvendo tanto discentes quanto docentes da instituição.

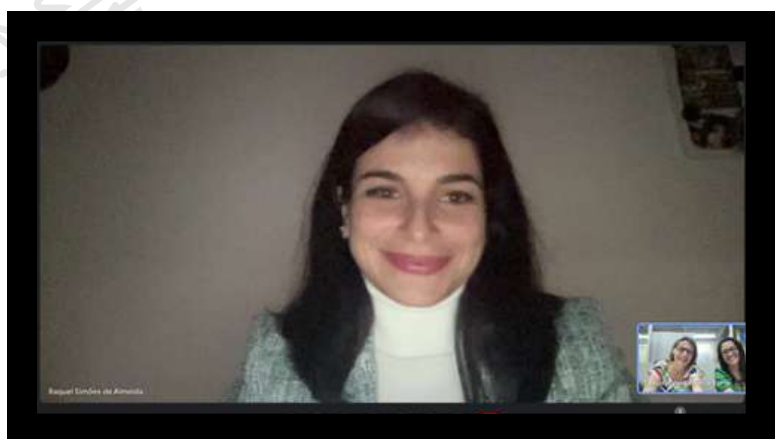

Docentes da RACS (Rede Acadêmica das Ciências da Saúde da Lusofonia) e professoras da FACERES colaboram em encontros voltados para o avanço de pesquisas internacionais e a formação do corpo editorial da Revista Ceres HEALTH & EDUCATION MEDICAL JOURNAL



Programa de Internacionalização da FACERES: oportunidades, experiências e enriquecimento curricular. Palestra de Prof. Msc. Jorge Augusto Feldens (Consultor de Relações Internacionais FACERES)



Palestra Internacional: Morrer no hospital ou em casa: que fatores podem influenciar a decisão de pacientes e cuidadores familiares?
Palestrante: Profa Dra Talita Caroline de Oliveira Valentino



CONHEÇA OS INTERCAMBISTAS DA FACERES



1 - GUSTAVO CIPULLO - ISLANDIA

2 - MARIANA ISHIZAVA - BÉLGICA

3 - PAULIANA ROVINA - RUSSIA - T14

4 - NICOLE BOTTAS - T20 - TUNÍSIA
UNÍSIA - FACULTÉ DE MÉDECINE DE TUNIS -
SERVICE DE LA SCOLARITÉ

5 - RAFAEL HENRIQUE - ROMÊNIA

6 - DANIELLE FARIA MARIANO - CHILE

7 - MEL GARCIA PIATTI - T18 - TURQUIA
EGE ÜNİVERSİTESİ

CONHEÇA OS INTERCAMBISTAS RECEBIDOS PELA FACERES

1 - DIANA CAROLINA CASTRO VALLADARES
PERU - UNIVERSIDAD CIENTÍFICA DEL SUR (LIMA)
CIÊNCIA MÉDICA - RONALDO GONÇALVES SILVA

2 - ALICE JAMBET
FRANÇA - FACULTE DE MEDECINE DE CAEN (CAEN)
CARDIOLOGIA - FLAVIO QUESSADA

3 - MARGAUX CÉLINE ALEXANDRE COUTERET
FRANÇA - UFR SANTÉ BESANÇON (MÉREY-SOUS-MONTROND)
CARDIOLOGIA - FLAVIO QUESSADA

4 - DANIELE MUNI
ITÁLIA - UNIVERSITÀ DEGLI STUDI DI CATANIA
EMERGÊNCIA / CLÍNICA MÉDICA - MARCIO VIEIRA CONTI / BRUNA CORTEZ

5 - RUDI HASAN ABDULLAH
INDONÉSIA - UNIVERSITAS MUHAMMADIYAH YOGYAKARTA (MAGELANG)
EMERGÊNCIA / CLÍNICA MÉDICA - MARCIO VIEIRA CONTI / BRUNA CORTEZ



SAIBA MAIS SOBRE O PROCESSO DE INTERNACIONALIZAÇÃO DA FACERES E COMO SER UM INTERCAMBISTA...





CERES
HEALTH & EDUCATION
MEDICAL JOURNAL

Anunciada na abertura do 4º Simpósio internacional de Educação, Pesquisa e Saúde - SIEPS (ano.2023).
Lançada no 61º Congresso Brasileiro de Educação Médica na cidade de Fortaleza - CE (ano.2023).

Com o objetivo de disseminar o conhecimento científico, a Faculdade CERES - FACERES lança a HEALTH & EDUCATION MEDICAL JOURNAL, uma revista científica de fluxo contínuo com sistema de arbitragem duplo-cego, da área da saúde, vinculada a Faculdade de Medicina em São José do Rio Preto (FACERES).

A revista está registrada com o ISSN 2965-5722 e publica artigos inéditos, em português, inglês e espanhol, desde que apresentem contribuições relevantes para a área da saúde. Os estudos apresentados deverão desenvolver práticas e reflexões teórico-metodológicas de pesquisadores, professores e estudantes. Oferece acesso imediato e gratuito ao seu conteúdo, seguindo o princípio de que disponibilizar gratuitamente o conhecimento científico ao público proporciona maior democratização global do conhecimento.

Até o momento, dez/2023, foram publicados em 3 volumes. Segue o link de acesso da revista e suas respectivas publicações.



Visita do presidente da Associação Brasileira de Educação Médica - ABEM ao estande da FACERES



Discentes e Docentes no lançamento da CERES HEALTH & EDUCATION MEDICAL JOURNAL



Diretor, Discentes e Docentes no lançamento da CERES HEALTH & EDUCATION MEDICAL JOURNAL



Artigos Publicados



v. 1 n. 3 (2023)
setembro 27, 2023



v. 1 n. 2 (2023)
setembro 27, 2023



v. 1 n. 1 (2023)
setembro 27, 2023

Disponível em: <https://periodico.faceres.com.br/index.php/ojs/about/contact>



INICIAÇÕES CIENTÍFICAS EM CADASTRADAS EM 2023

Avaliação do conhecimento adquirido pelas adolescentes da FULBEAS
Henrique Tofoli Vieira Machado - T19
Tamara Veiga Faria

Identificação do perfil sociodemográfico das adolescentes da FULBEAS
Itaricely Istolé Castro de Assis T19
Tamara Veiga Faria

Identificação dos hábitos de consumo de drogas recreativas e de abuso das adolescentes da FULBEAS
Júlia Pimentel Nogueira T19
Tamara Veiga Faria

Identificação e percepção das adolescentes da FULBEAS sobre saúde da mulher
Maria Vitória Krahl T19
Tamara Veiga Faria

Mensuração da eficácia das palestras na redução da deficiência de informações da área da saúde das adolescentes da FULBEAS
Thiago Augusto Ribeiro Oberlaender Ramos T19
Tamara Veiga Faria

Avaliação do impacto da alimentação na qualidade de vida durante a gestação e no pós-parto
Marília Tavares Pinto Paiva T18
Tamara Veiga Faria

Identificação das características sociodemográficas e clínicas das gestantes
Adriely Resende Ramos T17
Tamara Veiga Faria

Avaliação das associações entre alimentação, fatores socioeconômicos e estilo de vida durante a gestação e no pós-parto
Maria Fernanda Gonçalves T17
Tamara Veiga Faria

Avaliação ao longo do tempo sobre a qualidade de vida das mulheres durante a gestação e no pós-parto
Layla Nayse De Oliveira T14
Tamara Veiga Faria

A utilização de plantas medicinais pelos usuários da atenção primária de saúde
Carolina De Marqui Milani T20
Tamara Veiga Faria

Possíveis eventos adversos a que o usuário da atenção primária está exposto com o uso de plantas medicinais
Rafaela do Nascimento Thomé T20
Tamara Veiga Faria

Correlação do perfil sociodemográfico dos usuários da atenção primária da saúde com o conhecimento sobre as plantas medicinais
Micaela Graciane Borges T20
Tamara Veiga Faria

INICIAÇÕES CIENTÍFICAS CONCLUÍDAS EM 2023

Influência da adiponectina nos parâmetros metabólicos de gestantes portadoras de hiperglicemia gestacional leve
Mariana Gomes de Oliveira Santos T12
Jusciele Brogin Moreli Volpon

Avaliação da morfologia e expressão de beta amiloide 42 no tecido hepático de camundongos modelo da trissomia do cromossomo 21 humano
Giulia Aparecida Regiani T19
Fabiana de Campos Gomes

Comparação de quais são as plantas medicinais utilizadas nas diferentes regiões do estudo
Camila Abdel Fattah Parra T12
Tamara Veiga Faria

Uma forma lúdica de aprendizagem sobre hipertensão arterial sistêmica
Dáfane Lima Miguel T12
Lucia Mara Lopes Cursino

Avaliação da autopercepção da sobrecarga de cuidadores informais de pessoas com Transtorno do Espectro Autista
Pamella de Freitas Vicente Bruno T10
Renata Prado Bereta Vilela

Investigação de aspectos moleculares e genéticos envolvidos com anomalias congênitas do sistema nervoso
Kauana Verginia Prevital T21
Fabiana de Campos Gomes

Aspectos epidemiológicos relacionados a anomalias congênitas do sistema nervoso: estratégia para vigilância em saúde
Gustavo Cipullo Nesteruk Moreira T20
Fabiana de Campos Gomes

Nefrotoxicidade por antibióticos em unidade de terapia intensiva: Revisão de literatura
Lucas Martins Chinello T14
Tamara Veiga Faria

Cura pela Fé: As diferenças entre as perspectivas e justificativas dos pacientes curados e das pessoas que aplicam os processos de cura
Mariana Cortez Chicone T13
Patrícia Maluf Cury

Cura pela Fé: Investigação da justificativa de cura por profissionais que aplicam algum processo de cura pela crença
Amanda Beatriz Lucio de Lima T13
Patrícia Maluf Cury



FACERES
PESQUISA

Em 2023 tivemos 12 alunos que cadastraram oficialmente o desenvolvimento da iniciação científica e estão em andamento.

INICIAÇÕES CIENTÍFICAS EM ANDAMENTO 2022/2023

A influência do tempo de diagnóstico do Transtorno do Espectro Autista (TEA) na qualidade de vida dos responsáveis - 07/03/2022

Júlia Mendonça T8
Tamara Veiga Faria

Análise da qualidade de vida dos responsáveis por crianças/adolescentes com diagnóstico de TEA - 08/03/2022

Tales Guimarães Amaral T8
Tamara Veiga Faria

Análise da utilização de plantas medicinais pelos usuários da atenção primária de saúde em município do interior paulista - 08/03/2022

Andressa Alves da Silva T12
Tamara Veiga Faria

Análise do conhecimento da população sobre plantas medicinais mais tradicionais - 08/03/2022

Roberta Pereira Guerra Pedra T12
Tamara Veiga Faria

Percepção dos alunos de medicina sobre a ferramenta ThingLink no ensino do metabolismo de carboidratos - 28/04/2022

Vivian Frigo Batista T19
Tatiane Iembo

Percepção dos alunos de medicina sobre a ferramenta ThingLink no ensino do metabolismo de lipídeos - 28/04/2022

Fernanda Letícia dos Santos Matta T19
Tatiane Iembo

Mapeamento da utilização de características estruturais, estratégicas e recursos tecnológicos apontados por graduandos de medicina na produção de podcasts - 04/05/2022

Bruno Thomás Michels T11
Norma Barbosa Novaes Marques

Percepção de graduandos de medicina sobre desenvolvimento de habilidades e competências propiciadas pela produção de podcasts - 04/05/2022

Caroline Romero Cruz T11
Norma Barbosa Novaes Marques

Efeito do peptídeo mimético da Anexina A1 na resposta neuroinflamatória aguda do Status epilepticus - 08/07/2022

Nadine Roiz Remaili T12
Alexandre Dantas Gimenes

Avaliação da qualidade de vida de pacientes com diagnóstico de câncer de mama e próstata em uso de plantas medicinais - 08/07/2022

Gabriela Pedroso Domingues T16
Tamara Veiga Faria

A autopercepção do estresse e infertilidade nas mulheres brasileiras que tentam engravidar: estudo transversal em ambiente virtual - 30/04/2022

Mel Garcia Piatti T18
Tamara Veiga Faria

Avaliação do uso de plantas medicinais na atenção primária - 08/07/2022

Luís Gustavo Alves Silva T19
Tamara Veiga Faria

Uso de casos clínicos divulgados por podcasts como ferramenta de ensino para biologia molecular - 08/07/2022

Juliana Sabadini T14
Tatiane Iembo

Percepção dos alunos de medicina sobre a ferramenta Thinglink do ensino de bioquímica - 08/07/2022

Poliana de Almeida Zucatto T19
Tatiane Iembo

O padrão de beleza imposto pela sociedade e o desenvolvimento de transtorno dismórfico corporal e compulsão alimentar em estudantes de medicina - 08/07/2022

Mariana Cortez Chicone T13
Fernanda do N. Pessatto Quessada

O efeito de ações educativas em saúde na qualidade de vida de adolescentes da Fundação Líbero Badaró de Ensino, Assistência Social e Cultura (FULBEAS) - 08/07/2022

Silvio de Melo Scandiuzzi T19
Tamara Veiga Faria

Percepção de graduandos de medicina sobre a relevância da produção de podcasts na formação acadêmica - 08/07/2022

Valentina Barroso Santiago T16
Norma Barbosa Novaes Marques

Comparação de justificativas motivacionais entre estudantes de medicina no período presencial e virtual de atividades de formação - 08/07/2022

Sofia Esperancini Pucci T14
Felipe Colombelli Pacca

CONHEÇA QUEM SÃO OS ORIENTADORES DOS PROJETOS



Tamara Faria Norma Marques Tatiane Iembo Felipe Pacca Patrícia Cury



Alexandre Dantas Fabiana Gomes Lúcia Cursino Jusciele Brogis Renata Bereta



Fernanda Quessada

Você, professor que deseja se tornar um orientador, procure agora mesmo o departamento de pesquisa da Faceres.

PARA DESPERTAR SUA VOCAÇÃO CIENTÍFICA E CONTRIBUIR COM A COMUNIDADE...



O Departamento de Pesquisa da FACERES lança o edital e convoca os interessados em participar do Programa de Iniciação Científica 2024.



PARTICIPE!
VOCÊ CONTRIBUI PARA PROMOÇÃO E PRESEÇÃO DA SAÚDE NA COMUNIDADE.

FIQUE DE OLHO NOS GRUPOS DE PESQUISA



EIXO GRUPOS/PROGRAMAS

| | |
|-------------------|--|
| Cuidados em Saúde | Cuidados Paliativos |
| Cuidados em Saúde | Saúde da Mulher; Recém-nascido; Saúde da Criança e Adolescente |
| Cuidados em Saúde | Doenças Crônicas não transmissíveis e saúde do idoso. |
| Cuidados em Saúde | Urgência e Emergência |
| Cuidados em Saúde | Atenção à pessoas com deficiência |
| Cuidados em Saúde | Saúde Mental |

EIXO GRUPOS/PROGRAMAS

| | |
|-------------------|------------------------------------|
| Educação em Saúde | Metodologias de ensino e avaliação |
| Educação em Saúde | Gestão Educacional |
| Educação em Saúde | Docência em Saúde |

PROGRAMA DE PÓS GRADUAÇÃO

FIQUE DE OLHO NO CALENDÁRIO



pesquisa

regulação

acreditação

gestão educacional

avaliação

metodologia

avaliação discente

certificações

gestão

abordagens metodológicas

desenvolvimento

gestão

atitudes

extensão

inovtech

educadores

habilidades

práticas

responsabilidade social

métodos

elaboração

organização

preceptores

desempenho

tecnologia

inovação

competências

Curso de Pós-Graduação *Lato Sensu* em

DOCÊNCIA EM SAÚDE

Público-alvo

- Docentes, preceptores e técnicos-administrativos da Faceres
- Alunos diplomados regularmente matriculados no curso de medicina da Faceres

Período e Carga horária

- 10 meses de duração
- 460 horas

Informações

- Secretaria de Pós-Graduação

(17) 3201-8207





CALENDÁRIO DE EVENTOS CIENTÍFICOS

NO ANO DE 2024



CONGRESSOS EM MARÇO 2024

32º Congresso de Ginecologia e Obstetria

Data: 06 a 09/03/2024

Local: Ribeirão Preto/SP

Site: congressogorp.com.br/32gorp

19º Congresso Brasileiro de Coluna

Data: 06 a 09/03/2024

Local: Recife/PE

Site: www.coluna2024.com.br

VI Encontro de Cancerologia do Interior Paulista

Data: 07 a 09/03/2024

Local: São José do Rio Preto/SP

Site: ecip.com.br/

30º Congresso Norte-Nordeste de Oftalmologia

Data: 07 a 09/03/2024

Local: Maceió/AL

Site: cnno2024.com.br/

World Glaucoma Week

Data: 10 a 16/03/2024

Local: on-line

Site: [www.worldglaucomaweek.org/activity/webinar-](http://www.worldglaucomaweek.org/activity/webinar-world-glaucoma-week/)

[world-glaucoma-week/](http://www.worldglaucomaweek.org/activity/webinar-world-glaucoma-week/)

VALVE IN RIO 2024

Data: 14 e 15/03/2024

Local: Rio de Janeiro/RJ

Site: www.valveinrio.com

INTERSTÍCIO 2024 - VII Jornada Paulista de Doenças Intersticiais Pulmonares

Data: 15 e 16/03/2024

Local: São Paulo/SP

Site: sbpt.org.br/dip2024/

24º Simpósio Internacional de Cirurgia Plástica

Data: 15 e 16/03/2024

Local: São Paulo/SP

Contato: www.simposiointernacional.com.br

1º Simpósio de Urgências e Emergências Cardiológicas na Prática Clínica

Data: 16/03/2024

Local: Cuiabá/MT

9º Congresso Catarinense de Coloproctologia

Data: 21 a 23/03/2024

Local: Balneário Camboriú/SC

INTERCONNECTIONS - Saúde Mental, Hormônios e Obesidade na Saúde Feminina

Data: 22 e 23/03/2024

Local: São Paulo/SP

Site: saudefeminina2024.com.br/

Meeting the Experts - Neurology

Data: 22 e 23/03/2024

Local: Rio de Janeiro/RJ

Site: meetingneurology.com.br

SNOLA 2024 - The State of the Art in Neuro-Oncology

Data: 22 e 23/03/2024

Local: São Paulo /SP

Site: www.snola2024.com

X Simpósio Internacional Multidisciplinar de Ginecologia Oncológica

Data: 22 e 23/03/2024

Local: São Paulo /SP

Site: congressoginecologia.com.br

16º Congresso Paulista de Pediatria

Data: 27 a 30/03/2024

Local: São Paulo /SP

Site: paulistapediatria.org.br

CONGRESSOS EM ABRIL 2024

26º Congresso Brasileiro de Mastologia

Data: 10 a 13/04/2024

Local: Porto Alegre/RS

Site: mastologia2024.com.br

Simpósio da SOBED 2024

Data: 11 a 13/04/2024

Local: Gramado/RS

Site: simposiosobed.com.br

Summit Vacinas 2024

Data: 12 e 13/04/2024

Local: São Paulo/SP

Site: summitvacinas.com.br/

XV Congresso Internacional de Uro-Oncologia

Data: 17 a 20/04/2024

Local: São Paulo/SP

Site: congressourooncologia.com.br

CONESUL 2024 - XVI Encontro de Angiologia e de Cirurgia Vascular do Conesul

Data: 18 a 20/04/2024

Local: Florianópolis/SC

Site: conesul2024.com.br

COPA 2024 - Congresso Paulista de Anestesiologia e World Congress of Ophthalmic Anaesthesia

Data: 25 a 28/04/2024

Local: São Paulo/SP

Site: copa2024.saesp.org.br

CONGRESSOS EM MAIO 2024

XX Congresso Brasileiro de Nefrologia Pediátrica

Data: 02 a 04/05/2024

Local: Cuiabá/MT

Site: www.cbnp2024.com.br

54ª Jornada Paulista de Radiologia

Data: 02 a 05/05/2024

Local: São Paulo/SP

Site: spr.iweventos.com.br/evento/jpr2024/home

29ª Jornada Brasileira de Ginecologia e Obstetria

Data: 09 a 11/05/2024

Local: Salvador/BA

Site: www.jbgo2024.com.br

VII Congresso Paulista De Coloproctologia

Data: 09 a 11/05/2024

Local: São Paulo/SP

Site: coloproctosp.com.br

CBTOX 2024 - XXIII Congresso Brasileiro de Toxicologia

Data: 15 a 18/05/2024

Local: Rio de Janeiro/RJ

Site: www.cbtox.com.br

SOBRACIL 2024 - 17º Congresso Brasileiro de Videocirurgia e 6º Congresso Brasileiro e Latino-Americano de Cirurgia Robótica

Data: 16 a 18/05/2024

Local: Fortaleza/CE

Site: www.sobracil.org.br/congresso2024/

XXI Encontro Brasileiro De Tireoide

Data: 16 a 19/05/2024

Local: São Paulo /SP

Site: www.ebt2024.com.br

IACAPAP 2024 - 26º Congresso Mundial da Associação Internacional de Psiquiatria Infantil e Adolescente e Profissões Afins

Data: 20 a 24/05/2024

Local: Rio de Janeiro/RJ

Site: www.iacapap2024.com/ingles/index.php

XXVIII Congresso Brasileiro De Nutrição

Data: 21 a 24/05/2024

Local: São Paulo/SP

Site: conbran.com.br

34º Congresso Brasileiro de Patologia E 27º Congresso Brasileiro de Citopatologia

Data: 29/05/2024 a 01/06/2024

Local: Belém/PA

Site: www.congressodepatologia.org.br

CONGRESSOS EM JUNHO 2024

40º Congresso Brasileiro da Liga Brasileira de Epilepsia

Data: 05 a 08/06/2024

Local: Curitiba/PR

Site: www.congressolbe.com.br

Congress on Brain, Behavior and Emotions 2024

Data: 26 a 29/06/2024

Local: Rio de Janeiro/RJ

Site: www.braincongress.com.br

Gastrão 2024

Data: 26 a 28/06/2024

Local: São Paulo/SP

Site: 2024.gastrao.org.br

International Congress On Obesity - ICO 2024

Data: 26 a 29/06/2024

Local: São Paulo/SP

Site: www.icocongress2024.com

CONGRESSOS EM AGOSTO 2024

VI Congresso Amazonense de Clínica Médica

Data: 08 a 10/08/2024

Local: Manaus/AM

Contato: malima@uea.edu.br

24º Congresso Paulista de Cirurgia

Data: 15 a 17/08/2024

Local: São Paulo/SP

Site: congressopaulistacbc.com.br

III Congresso Internacional de Cardiologia da Rede D'Or

Data: 15 a 17/08/2024

Local: Rio de Janeiro/RJ

Site: www.congressocardiologiador.com

XXVI Congresso da Sociedade Brasileira de Radioterapia

Data: 21 a 24/08/2024

Local: Salvador/BA

Site: www.congressosbrt.com.br/2024

13º CONGRESSO DO DIC

Data: 22 a 24/08/2024

Local: Salvador/BA

Site: keepo.io/congressododic/

XII Congresso Brasileiro de Alzheimer e XI Congresso Brasileiro de Neuropsiquiatria Geriátrica

Data: 30 e 31/08/2024

Local: São Paulo/SP

Site: abraz2024abnpg2024.com.br

CONGRESSOS EM SETEMBRO 2024

Foz Vascular 2024 - 45º Congresso Brasileiro De Angiologia E De Cirurgia Vascular

Data: 02 a 06/09/2024

Local: Foz do Iguaçu/PR

Site: fozvascular2024.com.br

72º Congresso Brasileiro de Coloproctologia

Data: 03 a 07/09/2024

Local: Goiânia/GO

Site: www.coloprocto2024.com.br

XXVI Congresso Brasileiro de Cirurgia e Traumatologia Buco-Maxilo-Facial

Data: 03 a 06/09/2024

Local: Belém/PA

Site: cobrac2024.com.br/index.php

XXXV Congresso Brasileiro de Neurocirurgia

Data: 03 a 08/09/2024

Local: Belo Horizonte/MG

Site: cbn2024.com.br

Congresso Brasileiro de Oftalmologia

Data: 04 a 07/09/2024

Local: Brasília /DF

Site: cbo2024.com.br/evento/cbo2024

Nefro 2024 - XXXII Congresso Brasileiro de Nefrologia

Data: 26 a 28/09/2024

Local: Salvador/BA

Site: congressonefro.com.br

II Congresso Pernambucano de Clínica Médica

Data: 27 a 29/09/2024

Local: Recife/PE

Site: www.cpcm.com.br

CONGRESSOS EM OUTUBRO 2024

XXXI Congresso Brasileiro de Neurologia

Data: 16 a 19/10/2024

Local: Campinas/SP

Site: www.congressoabneuro.com.br

XXI Congresso Catarinense de Clínica Médica

Data: 24 a 26/10/2024

Local: Blumenau/SC

Contato: sbcmssc@sbcmssc.com.br

CONGRESSOS EM NOVEMBRO 2024

XIX Congresso Brasileiro de Controle de Infecção e Epidemiologia Hospitalar

Data: 20 a 23/11/2024

Local: Belo Horizonte/MG

Site: www.cih2024.com.br/

JUNTE-SE A NÓS

APRESENTE O SEU TRABALHOS CIENTÍFICO NOS CONGRESSOS, SIMPÓSIOS E FÓRUMS NACIONAIS E INTERNACIONAIS



Camilly Zeitune - T21

Apresentando oralmente o trabalho "Realização de visita domiciliar durante estágio na atenção básica: relato de caso"



Camilly Zeitune - T21, Mel Garcia Piatti - T18, Itaricely Istolé Castro de Assis - T19 e Juliana Mayumi Brufatto Sumita - T19

III Congresso Acadêmico de Ciências da Saúde da FAMERP

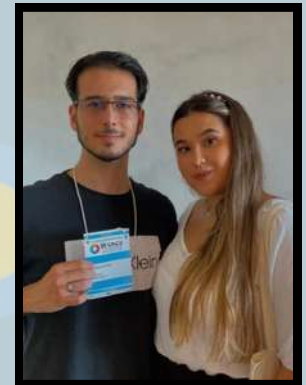

Igor Piatti - T23 e Mel Piatti - T18
No III Congresso Acadêmico de Ciências da Saúde da FAMERP

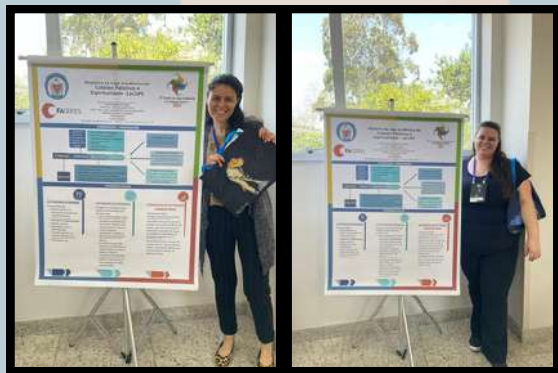

Priscilla Martins Hernandez Santos e Victória Basso Camargo - T21 no 6º Encontro Brasileiro de Serviços de Cuidados Paliativos e 6º Encontro de Ligas Acadêmicas de Cuidados Paliativos



Henrique Tofoli Vieira Machado - T19, participante do 42º Congresso do Hospital São Geraldo



Dr. Flavio Naoum, palestrante convidado do 3º maior Congresso de Hematologia e Hemoterapia do mundo



Faceres marcando presença no 35º Congresso Brasileiro de Cirurgias



Giulia Aparecida Regiani - T19,

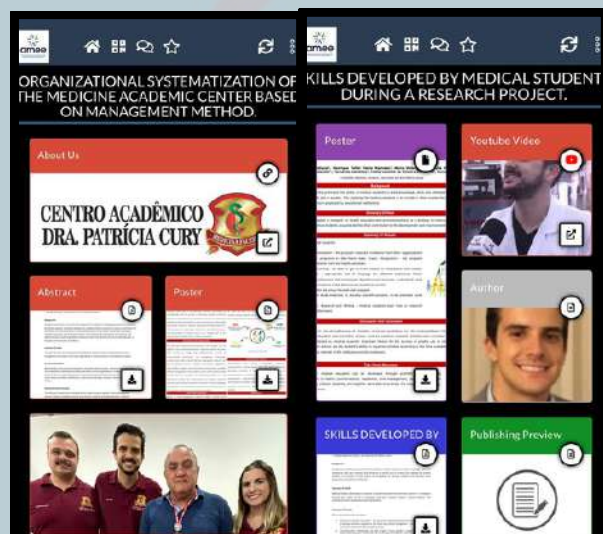

Participação do Centro Acadêmico

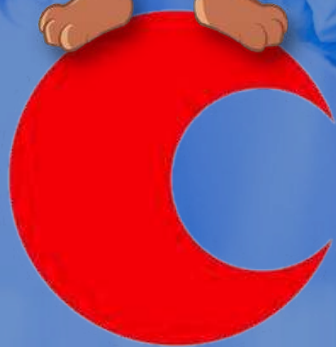

MEDICINA
FACERES