



CAPIVARA NEWS

Ano 5 | Setembro 2023 | N° 020 | São José do Rio Preto

Boletim interno



X GESTÃO ATLÉTICA FACERES

Em breve, a Associação Atlética Acadêmica Eduardo Anbar abrirá novo edital para troca de diretoria e, por esse motivo, dedicaremos parte dessa edição para falar um pouco mais da Atlético para os alunos e como participar do processo seletivo.

A X Gestão conta com 16 membros que são representados pelo presidente Thiago Oberlaender e pela vice-presidente Vivian Frigo Batista. Conheça mais sobre a atlética e como participar na pág.2.

Checklist da Capivara

O Checklist da Capivara foi idealizado para ajudar alunos a montarem seus currículos . Pág.4

Editais e Congressos

Os principais editais e congressos estão listados com fácil acesso para site de inscrições. Não perca nenhum evento. Pág.5

Saiba onde registrar suas sugestões

Saiba onde registrar corretamente sua sugestão, reclamação ou elogio para que tenha um retorno mais eficiente. Pág.7

Eventos FACERES

Informe-se sobre os principais eventos envolvendo a instituição e alunos que acontecerão neste mês. Pág. 8

ASSOCIAÇÃO ATLÉTICA ACADÊMICA

EDUARDO ANBAR - A.A.A.E.A.

Sobre a Atlética:

A Associação Atlética Acadêmica Eduardo Anbar - A.A.A.E.A. foi fundada em 27 de setembro de 2012 por alunos da Turma 1. Seu nome foi escolhido em homenagem à família (irmão) do nosso maior incentivador, Dr. Toufic Anbar Neto e seu símbolo/mascote é a Capivara.

A Atlética é um órgão dos alunos da Medicina da Faceres, responsável por incentivar a prática esportiva e cultural.

Funções:

A Atlética é um órgão composto por alunos da Medicina da FACERES, responsável por incentivar a prática esportiva e cultural. Dentre suas funções estão:

- ✦ Organização de treinamentos esportivos;
- ✦ Organização e promoção de jogos universitários;
- ✦ Organização de festas (Welcome, Choppada, Dopamina, Capivara de Ouro, dentre outras);
- ✦ Ensaios da bateria;
- ✦ Recepção dos Ingressantes.

Participação em Competições:

- ✦ Pré-Jumed (Bicampeã Geral do Pré-Jumed)
- ✦ TORMED (Hexa Campeã Geral do TORMED).
- ✦ Copa Calo - competição dos novos egressos de faculdades de medicina (3 títulos).

Como a Atlética é organizada?

Atualmente, a Atlética é constituída de 16 cargos. São eles: Presidente e Vice-presidente, responsáveis por gerenciar e coordenar tarefas de todos os outros cargos; 3 Diretores (as) de esportes, responsáveis por coordenar os treinos e o contato com os treinadores; 3 Diretores (as) de Loja, responsáveis por cuidarem de toda a gama de produtos da lojinha da Atlética; 2 Diretores (as) de Eventos, responsáveis por organizar as festas e eventos da Atlética; 2 Diretores (as) de Patrimônio, responsáveis por cuidar de todo o patrimônio da Atlética, incluindo os bandeirões, os itens de treinos, e claro, a nossa querida Kombivara; Secretário (a), responsável por fazer atas de todas as reuniões feitas por membros da Atlética; Diretor(a) de Marketing responsável por fazer todas as artes a serem publicadas nas redes sociais da Atlética; Diretor (a) da bateria, responsável por coordenar e gerenciar a bateria Troglodita; Tesoureiro(a), responsável por administrar todas as arrecadações e despesas da Atlética. Além disso, temos também um conselho que auxilia na gestão da Atlética, composto por antigos (as) Presidentes e Vice-presidentes.

Modalidades:

Futebol de Campo (M)
Futsal (F/M)
Voleibol (F/M)
Handebol (F/M)
Basquete (F/M)
Natação (F/M)
Judô (F/M)
Atletismo (F/M)
Xadrez (Misto)
Tênis de Mesa (F/M)
Tênis de Campo (F/M)

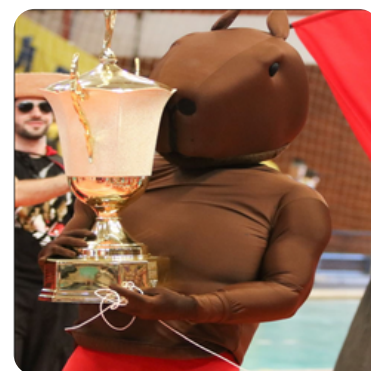

Conheça os diretivos da X Gestão



THIAGÃO
PRESIDENTE
TURMA 19 | @thiagoberlaender



VIVI FRIGO
VICE-PRESIDENTE
TURMA 19 | @vivifrigo



ZÉ MARTINS
DIRETOR GERAL DE ESPORTES
TURMA 16 | @vivifrigo



SARTORI
DIRETOR GERAL DE ESPORTES
TURMA 16 | @felipe_sartori7



DÉIA
DIRETOR GERAL DE ESPORTES
TURMA 16 | @andreascavaleiro

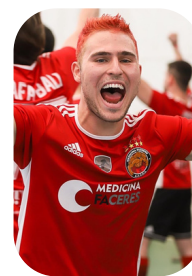

RENATO AUGUSTO
DIRETOR DE EVENTOS
TURMA 15 | @renatoaugusto20

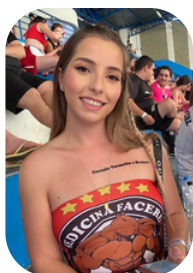

YAS
DIRETOR DE EVENTOS
TURMA 18 | @yasmin_astorri



NATH GAZZONI
DIRETORA DE LOJA
TURMA 17 | @nat_labrichosa



ALÊ
DIRETORA DE LOJA
TURMA 19 |
@alessandraronanielo



DUDA
DIRETORA DE LOJA
TURMA 18 | @duda.fmariano

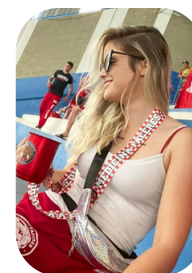

CAROLINA
DIRETORA DE MARKETING
TURMA 15 |
@cavalcantcarolina



GI BONALDI
DIRETORA DE BATERIA
TURMA 20 | @giibonaldi



SILVIO SCANDIUZZI
SECRETÁRIO
TURMA 19 | @silvscanduzzi

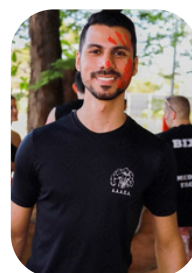

JOSÉ MAURO
TESOUREIRO
TURMA 19 | @jose_maurojr



ANTÔNIO
DIRETOR DE PATRIMÔNIO
TURMA 18 | @antoniofeitosa



MURILO
DIRETOR DE PATRIMÔNIO
TURMA 21 | @mborges365

Quer saber mais sobre os cargos da Atlético mais temida de Rio Preto?
Fale com a gente por meio do Instagram:
[@medfaceresaaaea](https://www.instagram.com/medfaceresaaaea)

Quer fazer parte da Atlético?

Para se candidatar para a diretoria da Atlético, anualmente, no mês de novembro, é enviado para todos os grupos de WhatsApp dos alunos da FACERES um formulário de inscrição. Os alunos que tenham interesse em participar devem se inscrever nesse formulário para o cargo de sua preferência. São marcados então dias de entrevistas, feitas por três ou quatro integrantes da Atlético. São utilizados critérios quantitativos e qualitativos para selecionar os membros que farão parte da nova diretoria da Atlético.



CHECKLIST DA CAPIVARA

A formulação do Checklist da Capivara foi uma iniciativa do Dr. Toufic Anbar Neto, que sentiu a necessidade dos alunos da FACERES terem um material suporte que os guiassem durante a sua preparação para residências médicas. Nesse material, vocês encontrarão uma lista com atividades extracurriculares a serem feitas durante a graduação, a fim de cobrir as principais exigências das melhores universidades do país e pontuar ainda mais em suas provas de especialização.

ENEBR	LIMITE ANUAL	META	FEITO
MONITORIA OFICIAL DA INSTITUIÇÃO*			
Monitoria em morfofisiologia, fisiologia médica e Morfo genética	40 horas/sem	40	
* Recomenda-se pelo menos 2 semestres de monitoria			
REPRESENTAÇÃO ESTUDANTIL			
Representante de Turma	20 horas/ano		
Representante em Colegiado Institucional	20 horas/ano		
Membro de diretoria (Centro Acadêmico)	20 horas/ano		
Membro de diretoria (Associação Médica)	20 horas/ano		
Conselho de Administração Superior (CAS)	20 horas/ano		
Comissão Própria de Avaliação (COPA)	20 horas/ano		
Conselho de Ética em Pesquisa (CEP)	20 horas/ano		
Conselho de Ética em Utilização Animal (CEUA)	20 horas/ano		
Conselho de Ensino, Pesquisa e Extensão (CONSEPE)	20 horas/ano	60	
Comitê Acadêmico	20 horas/ano		
Comissões Acadêmicas	20 horas/ano		
Comissões Administrativas	20 horas/ano		
Núcleos Acadêmicos	20 horas/ano		
Colêgios	20 horas/ano		
Orgão de Interâmbio, artigos e vivências (FMSA, CLEV, e congressos)	20 horas/ano		
Projeto Rondon	20 horas/ano		
Capivara Solidária			
* Recomenda-se pelo menos 2 mandatos de 1 ano, variando as atividades, simulações ou não			
ESTÁGIO EXTRA-CURRICULAR*			
* Estágio Extracurricular em Serviço de Saúde			
* Confirme normas de estágio de FACERES. Recomenda-se pelo menos 100 horas			
LIGA*			
Liga Acadêmica (membro)			
Liga Acadêmica (dirigente presidente e vice presidente)			
* Certificação apenas após evento de interdisciplinarização teórica. Recomenda-se 2			
PESQUISA			
DESCRIÇÃO DAS ATIVIDADES			
INDICAÇÃO CIENTÍFICA			
Indicação Científica			
Bolsa de Iniciação em Tópicos de Pesquisa (FAPESP, FACERES por exemplo)			
Projeto de Pesquisa em outras instituições			
PUBLICAÇÃO DE TRABALHO CIENTÍFICO			
Publicação em periódicos nacionais indexados como primeiro autor, registrando o nome de FACERES			
Publicação em periódicos nacionais indexados como co-autor, registrando o nome de FACERES			
Publicação em periódicos internacionais indexados como primeiro autor, registrando o nome de FACERES			
Publicação em periódicos internacionais indexados como co-autor, registrando o nome de FACERES			
TRABALHO APRESENTADO			
Apresentação de Poster ou similar em eventos científicos na área de Medicina			
Apresentação oral em eventos científicos na área de Medicina			
Participação em eventos científicos na área de Medicina (participação oral)			
* pelo menos 8 trabalhos em congressos ao longo do curso			



Para imprimir o seu entre em:

aixfaceres > aba "acadêmico" > Descrição das atividades complementares.

DESCRIÇÃO DAS ATIVIDADES	LIMITE ANUAL	META	FEITO
PUBLICAÇÃO DE LIVROS			
Publicação de livro na área de Medicina, tanto na forma física quanto na forma digital (e-book)	40 horas	1	
* Recomenda-se pelo menos 2 mandatos de 1 ano, variando as atividades, simulações ou não			
EXTENSÃO			
DESCRIÇÃO DAS ATIVIDADES			
Atividades: Vozes, artigos durante a implementação do Curso	20 h	1	
Curso de Língua (proficiência) ou certificação Toefl ou similar	20 horas		
Curso de Inglês na área de saúde ou informática	40 horas		
Outra graduação lato sensu			
EVENTO CIENTÍFICO E SIMILAR			
Participação em eventos científicos na área de Medicina (congresso, seminário, exposição, colóquio, workshop, mesa redonda, painel, simpósio, jornada, debate, encontro, fórum, etc...)	4 horas/semana	20	
Organizador de eventos científicos na área de Medicina	2 horas	2	
Participação em congressos na área de Medicina	2 horas	2	
Participação em congressos internacionais na área de Medicina	20 horas		
* Caso tenha escolhido a área, procure participar de pelo menos um congresso estadual ou nacional de área			
ENTROR			
Atividades Monitoradas	2 horas/semana	2	
Trabalho voluntário em instituições de saúde legítimas (ONGs e hospitais)	20 horas/mês		
INSTITUCIONAL e ENTROR			
DESCRIÇÃO DAS ATIVIDADES			
teste de progresso	6	6	
Curso de Idioma Básico de Voz (BLS, ACLS, PALS, ATLS, POCUS - a FACERES fornece no 1º ano)	5	5	
Eventos Institucionais de extensão (conferências, etc)	4	6	
Interâmbio nacional ou internacional			

Por que fazer atividades extracurriculares?

As atividades extracurriculares são essenciais para a formação do aluno de graduação. Elas oferecem experiência, melhoram a capacidade de atuar em diversos cenários da prática e no desenvolvimento das habilidades interpessoais.

Além disso, as provas de residência médica são compostas, geralmente, por 3 etapas: prova, entrevista e análise de currículo. Nesta terceira etapa listada, suas atividades extracurriculares são pontuadas, ou seja, dependendo da instituição escolhida, determinadas práticas desenvolvidas durante sua graduação poderão ser o diferencial na conquista de sua vaga de residência. Por isso, não deixem de analisar o CHECKLIST!

EDITAIS E CONGRESSOS

Editais de residência:

04/09/23 a 02/10/23, até às 14:00 horas	ASSOCIAÇÃO MÉDICA DO PARANÁ - AMP PROVA SELETIVA PARA CONCURSO DE RESIDÊNCIA MÉDICA 2024	R\$ 550,00 + taxa COREME
13h do dia 28/08/2023 às 17h do dia 06/10/2023	HOSPITAL DAS CLÍNICAS DE PORTO ALEGRE PROCESSO SELETIVO PÚBLICO PARA RESIDÊNCIA MÉDICA 2024	R\$ 690,00
10h do dia 11/09/2023 às 23h59 do dia 10/10/2023	HOSPITAL ISRAELITA ALBERT EINSTEIN PROGRAMAS DE RESIDÊNCIA MÉDICA PROCESSO SELETIVO 2024	R\$ 740,00
10h do dia 23/08/2023 às 23h59 de 15/09/2023	HOSPITAL OFTALMOLÓGICO DE SOROCABA CONCURSO DE RESIDÊNCIA MÉDICA 2024	R\$ 600,00
14/09/2023 a 12/11/2023	HOSPITAL DE AMOR DE BARRETOS EDITAL DO PROCESSO DE SELEÇÃO PARA RESIDÊNCIA MÉDICA 2024	R\$ 500,00
17h do dia 18/08/2023 até as 17h do dia 18/09/2023	UNIVERSIDADE ESTADUAL DE LONDRINA EDITAL DE RESIDÊNCIA 2024	R\$ 692,00
13h do dia 28/08/2023 às 17h do dia 28/09/2023	UNIVERSIDADE FEDERAL DE CIÊNCIAS DA SAÚDE DE PORTO ALEGRE E DA IRMANDADE DA SANTA CASA DE MISERICÓRDIA DE PORTO ALEGRE EDITAL DE ABERTURA DE INSCRIÇÃO AO PROCESSO SELETIVO PÚBLICO PARA RESIDÊNCIA MÉDICA 2024	R\$ 660,00
23/08/2023 a 14/09/2023	ENARE	R\$ 310,00

Congressos:

26/09/2023	01/10/2023	XXXIV Congresso Brasileiro de Neurocirurgia	São Paulo/SP
27/09/2023	30/09/2023	17º Congresso Brasileiro de Clínica Médica e 7º Congresso Internacional de Medicina de Urgência e Emergência	Balneário Camburiú/ SC
27/09/2023	30/09/2023	XVIII Congresso Brasileiro de Transplantes	Florianópolis/SC
27/09/2023	30/09/2023	17º Congresso Brasileiro de clínica médica	Balneário Camburiú/ SC
28/09/2023	30/09/2023	XXII Congresso Gaúcho de Ginecologia e Obstetrícia	Porto Alegre/ RS
28/09/2023	30/09/2023	3º Congresso Brasileiro de Pediatria On-line	On-line
28/09/2023	30/09/2023	78º Congresso Brasileiro de Cardiologia	Porto Alegre/ RS
04/10/2023	07/10/2023	XXVIII Congresso Brasileiro de Hepatologia	Campinas/ SP
12/10/2023	15/10/2023	XIV Congresso Brasileiro de AVC e III Jornada paranaense de Neurologia	Curitiba / PR
12/10/2023	15/10/2023	XIV Congresso Brasileiro de Doenças Cerebrovasculares	Curitiba/PR
18/10/2023	21/10/2023	XXII Congresso Paulista de Nefrologia	Atibaia/ SP
21/10/2023	25/10/2023	World Sleep Congress	Rio de Janeiro/ RJ
23/10/2023	16/10/2023	XVI Congresso Brasileiro de Cirurgia Oncológica	Rio de Janeiro/ RJ
25/10/2023	28/10/2023	XXIV Congresso da Sociedade Brasileira de Diabetes	Belo Horizonte/ MG
14/11/2023	17/11/2023	61º Congresso Brasileiro de Ginecologia e Obstetrícia	Rio de Janeiro/ RJ
15/11/2023	18/11/2023	XVI Congresso Brasileiro de Cirurgia Oncológica	Rio de Janeiro/ RJ
15/11/2023	18/11/2023	XXV Congresso da Sociedade Brasileira de Radioterapia	São Paulo/SP
16/11/2023	18/11/2023	55º Congresso Anual da Sociedade Brasileira de Ortopedia e Traumatologia	Brasília
17/11/2023	20/11/2023	I Congresso Brasileiro de Alergia e Imunologia	Maceió-AL
18/11/2023	21/11/2023	39º Congresso Brasileiro de Urologia	Salvador -BA
23/11/2023	25/11/2023	XXVIII Congresso Brasileiro de Medicina Intensiva	Florianópolis/SC
24/11/2023	26/11/2023	16º Congresso Brasileiro de Videocirurgia 5º Congresso Brasileiro e Latino-americano de cirurgia Robótica	São Paulo/SP
01/12/2023	02/12/2023	HIV Brazil Summit Experts	São Paulo/SP
7/12/2023	09/12/2023	VII Congresso Brasileiro de Hernia	Balneário Camburiú/ SC



Para se inscrever em qualquer um dos eventos listados acima, basta clicar no nome do edital/congresso desejado para ser encaminhado diretamente para o site!



CPA - VOCÊ AVALIOU. A FACERES ATENDEU!

Você conhece as melhorias que a FACERES promoveu recentemente? **Você avaliou, a CPA compartilhou as demandas com a gestão e a FACERES já executou diversas melhorias.**

Foram identificados 17 pontos de melhorias como prioritários para elevar o padrão de desempenho da FACERES e melhorar permanentemente a qualidade e a pertinência das atividades desenvolvidas.

A CPA tem acompanhado a execução do atendimento a essas demandas e relata para comunidade acadêmica o estágio atual das ações planejadas pela gestão acadêmica e administrativa.

Estágio atual de algumas ações solicitadas por alunos

FRAGILIDADE	AÇÃO	RESPONSÁVEIS	PRAZO DE EXECUÇÃO	STATUS
1. Infraestrutura do estacionamento dos alunos	Reforma do espaço Reorganização das vagas de estacionamento	Diretoria administrativa	30 dias	Finalizado
2. Infraestrutura dos banheiros	Reforma Adequação dos banheiros familiares	Diretoria administrativa	30 dias	Finalizado
3. Infraestrutura das salas de aula (cadeiras)	Revisão do mobiliário	Diretoria administrativa	Ação permanente	Em andamento
4. Infraestrutura da biblioteca	Ampliação da quantidade de cabines de estudo individual	Diretoria acadêmica e administrativa	60 dias	Finalizado
	Instalação de mais computadores	Diretoria acadêmica e administrativa	60 dias	Finalizado

VOCÊ AVALIOU. A FACERES ATENDEU!

Link do status de todas as ações que estão em análise, em andamento ou que já foram concluídas segundo as demandas registradas nos formulários da CPA!

[Clique aqui](#) e veja o status das solicitações!



Curiosidade sobre a CPA

O selo da CPA da FACERES foi criado em 2021, pela então representante discente na Comissão, a graduanda em medicina **Brenda Mamed Jordão Cetrone, da Turma 12**. A ideia surgiu para atender a necessidade de dar visibilidade aos resultados de uma das atividades desenvolvidas pela CPA: levar aos gestores as demandas apontadas pela comunidade acadêmica nos questionários de avaliação institucional.



BRENDA MAMED JORDÃO CETRONE

Representante Discente por 3 anos da CPA.

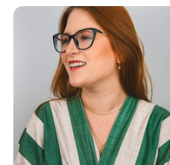

Quem faz parte da CPA?



PROFA. DRA. NORMA B. N. MARQUES

Presidente da CPA



PROFA. ME. FERNANDA AP. NOVELLI SANFELICE

Representante Docente



VITOR OLIVEIRA TAVARES DA SILVA

Representante Técnico-administrativo



PAULO CESAR BARIA DE CASTILHO

Representante da Sociedade Civil

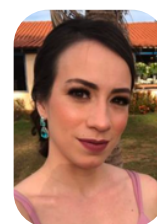

CAMILA RESENDE ALVES

Representante Discente

CANAIS DE APOIO, SUGESTÕES E RECLAMAÇÕES

Apoio x Reclamação

📌 Se tiver precisando de **ajuda** para solucionar problemas como internet, inconsistências no tablet, ou com outras situações mais imediatas, procure os **CANAIS DE APOIO**.

Prazo: retorno imediato ou no mesmo dia

📌 Por outro lado, se houver **insatisfação** estrutural ou acadêmica e queira fazer uma reclamação, use os **CANAIS DE RECLAMAÇÃO**.

Prazo: retorno a depender da demanda exigida.

Quando recorrer à Ouvidoria?

Recomenda-se recorrer à Ouvidoria quando sua dúvida, sugestão, problema ou reclamação não tiver sido atendida pela unidade ou órgão responsável. Também é possível contatar a ouvidoria para realizar um elogio por algum atendimento ou serviço prestado ou denúncia de algum ato ilícito ocorrido na universidade. Aqui, sua necessidade poderá ser registrada de forma anônima.

Prazo de retorno: de 3 a 5 dias úteis.

Canais de Apoio

A Instituição distribuirá, em breve, QR CODES como, estes ao lado, em salas de aula e locais de convivência para que alunos enviem exatamente ao setor responsável um pedido de ajuda imediata.

Este canal é exclusivamente para situações em que precise da ajuda. Caso tenha uma sugestão ou reclamação, procure os canais abaixo.



Canais de Sugestões e Reclamações - Aulas, professores, horários

1 Busque diálogo direto com seu **professor**, com o **coordenador** do curso ou **direção**.

OU

Procure por sua/seu **Representante de Sala**. Eles serão sua principal via de reclamações e informações.

2 Caso sua necessidade não tenha sido solucionada pelo passo 1, procure pelo **Representante Estudantil**.

Camila Resende
(67)98133-4000
camila.re@live.com

3 Caso não tenha sido solucionado nem pelo passo 1 e nem pelo 2, envie um e-mail para a **Ouvidoria**.

ouvidoria@faceres.com.br
ou
[CLIQUE AQUI](#)

Canais de Sugestões e Reclamações - Infraestrutura

Você pode registrar sua sugestão ou necessidade relacionada à infraestrutura da instituição por meio da **Ouvidoria**.

[CLIQUE AQUI](#)

OU

ouvidoria@faceres.com.br

Outros canais de comunicação:

Biblioteca	biblioteca@faceres.com.br
Coordenação do Curso de Medicina	medicina@faceres.com.br
Coordenação de Extensão - Medicina	extensaomed@faceres.com.br
Coordenação de Pesquisa - Medicina	pesquisamed@faceres.com.br
Financeiro	financeiro@faceres.com.br
Secretaria	secretariamedicina@faceres.com.br
Tecnologia da Informação (TI)	ti@faceres.com.br



Não se esqueça de registrar suas sugestões, reclamações, necessidades e/ou elogios nos formulários de pesquisa de avaliação institucional elaborados pela CPA enviados durante o semestre.

EVENTOS FACERES

Workshop de Medicina Faceres

No dia 23 de setembro de 2023, será realizado na FACERES o Workshop de Medicina da FACERES, que tem como objetivo apresentar e mostrar a instituição e o curso de medicina.

Serão realizadas 5 estações: laboratório de morfofuncional, laboratório de cirurgia, sala de emergência, sala de simulação realística, sala de clínica médica nas quais os convidados terão a experiência de ser aluno da FACERES por um dia.

Nos ajude a divulgar!

Compartilhe o flyer ao lado com as pessoas que conhece. Segue o link do formulário para maior comodidade:

[Clique aqui](#) 



Workshop
MEDICINA
FACERES

A oportunidade para você conhecer e viver um dia como aluno da faculdade de medicina FACERES.

23SET23

INSCRIÇÕES ATÉ O DIA 15 | SET **R\$80**

Link de direcionamento para a sua inscrição.

ORGANIZAÇÃO

Vestibular de Medicina Faceres



VESTIBULAR
MEDICINA
FACERES

08OUT23
INSCRIÇÕES
ABERTAS

www.faceres.com.br

CERTIFICAÇÕES E FILIAÇÕES NACIONAIS E INTERNACIONAIS

AMEE

EDUCAÇÃO

4 ANOS

@faceresmedicina SÃO JOSÉ DO RIO PRETO-SP



Estão abertas as inscrições para o Vestibular de Medicina da FACERES. Ele acontecerá no dia 8 de outubro de 2023 e as inscrições já estão abertas. A única modalidade para ingresso será prova presencial com duração mínima de 4 horas e 30 minutos. Para mais informações, [clique aqui no edital](#).

Lançamento do Selo Personalizado FACERES

Em alusão aos 20 anos da FACERES, foi criado um selo e carimbo personalizados que serão utilizados pelos Correios durante o mês de setembro.

A cerimônia de lançamento será nesta terça-feira, dia 12 de setembro, às 11h30 no auditório da faculdade.

Contamos com sua presença!



CONVITE

A FACERES convida para participar da solenidade de lançamento do Selo Personalizado e Carimbo Comemorativo alusivo aos 20 anos da instituição de ensino.

12 de Setembro de 2023
11h30 - Auditório FACERES
Av. Anísio Haddad, 6751
Jardim Francisco Fernandes
São José do Rio Preto - SP

FACERES

Correios